



**МИНИСТЕРСТВО  
ИМУЩЕСТВЕННЫХ И  
ЗЕМЕЛЬНЫХ ОТНОШЕНИЙ  
КАРАЧАЕВО-ЧЕРКЕССКОЙ  
РЕСПУБЛИКИ  
(МИНИМУЩЕСТВО КЧР)**

Кавказская ул., д. 19, Черкесск,  
Карачаево-Черкесская Республика, 369000  
тел./факс (8782) 28-17-36,  
E-mail: [minim@kchr.ru](mailto:minim@kchr.ru), <http://minizo.kchgov.ru>,  
ОКПО 85278866, ОГРН 1080917004850  
ИНН/КПП 0917012783/091701001

11.10.2024 № 2438-03  
на № \_\_\_\_\_ от \_\_\_\_\_

Администрация  
Усть-Джегутинского  
муниципального района

Администрация Ново-  
Джегутинского СП

Администрация  
Эльтаркачского СП

Администрации  
Малокарачаевского  
муниципального района

Администрации Красновосточное СП

В соответствии пунктом 3 статьи 39.42. Земельного кодекса Российской Федерации, Министерство имущественных и земельных отношений Карачаево-Черкесской Республики (далее-Министерство), просит Вас в кратчайшие сроки опубликовать сообщение о возможном установлении публичного сервитута в целях эксплуатации линейного объекта системы электроснабжения регионального значения и его неотъемлемых частей, в порядке установленном для официального опубликования (обнародования) правовых актов поселения, муниципального округа, городского округа, а также разместить вышеуказанное сообщение на информационных щитах и официальном сайте муниципального образования в информационно-телекоммуникационной сети «Интернет».

Просим опубликованные в средствах массовой информации сообщения направить в адрес Министерства.

Приложение:

- Сообщение об установлении публичного сервитута, описание местоположения границ земельных участков на 84 листах;

Министр

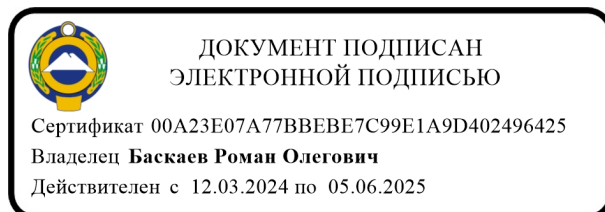

Р.О. Баскаев

**Сообщение об установлении публичного сервитута в интересах ПАО «Россети Северный Кавказ» в целях эксплуатации существующего линейного объекта системы электроснабжения регионального значения**

В соответствии со статьей 39.42 Земельного кодекса Российской Федерации, в целях размещения объекта регионального значения линии электросетевого хозяйства «Воздушная линия 35 кВ Л-612 «Усть Джегута -Красный Восток с отпайкой на ПС Эльторкач», на основании ходатайства ПАО «Россети Северный Кавказ» (ИНН 2632082033) от «16» сентября 2024 г., Министерство имущественных и земельных отношений Карачаево-Черкесской Республики планирует установить публичный сервитут в отношении следующих земельных участков:

<b>№ п/п</b>	<b>Адрес или иное описание местоположения земельного участка</b>	<b>Кадастровый номер земельного участка</b>	<b>Категория земель</b>	<b>Вид разрешенного использования</b>
1	Карачаево-Черкесская Республика, р-н. Усть-Джегутинский, аул. Новая Джегута	09:07:0000000:7565	Земли населённых пунктов	Под линиями электропередач Л-612 "Новая Джегута-Красный Восток"
2	Карачаево-Черкесская Республика, р-н Усть-Джегутинский, электропередач Л-612 "Новая Джегута-Красный Восток"	09:07:0000000:7575	Земли промышленности, энергетики, транспорта, связи, радиовещания, телевидения, информатики, земли для обеспечения космической деятельности, земли обороны, безопасности и земли иного специального назначения	Линия электропередач Л-612 "Новая Джегута-Красный Восток"
3	Карачаево-Черкесская Республика, р-н Усть-Джегутинский, Эльтаркачское СП, автомобильная дорога Усть-Джегута - Терезе км 19+300-26+500	09:07:0000000:19074	Земли промышленности, энергетики, транспорта, связи, радиовещания, телевидения, информатики, земли для обеспечения космической деятельности, земли обороны, безопасности	для эксплуатации автомобильной дороги

			и земли иного специального назначения	
4	Карачаево-Черкесская Республика, р-н Усть-Джегутинский, аул Эльтаркач, ул Молодежная	09:07:0000000:20283	Земли населенных пунктов	Под дороги общего пользования, занятые улицами
5	Карачаево-Черкесская Республика, р-н Усть-Джегутинский, аул Новая Джегута, ул Набережная	09:07:0000000:20300	Земли населенных пунктов	Под дорогу общего пользования
6	Карачаево-Черкесская Республика, Усть-Джегутинский р-н, аул Новая Джегута	09:07:0000000:20355	Земли населенных пунктов	гидротехнические сооружения
7	Российская Федерация, Карачаево-Черкесская Республика, Усть-Джегутинский р-н, Российская Федерация, ЗАО Эльтаркач, поле 22	09:07:0000000:20810	Земли сельскохозяйственного назначения	Для сельскохозяйственного производства (пашня)
8	Карачаево-Черкесская Республика, Усть-Джегутинский р-н, аул Новая Джегута, уч-к СПК Джегутинский	09:07:0000000:21054	Земли сельскохозяйственного назначения	Для сельскохозяйственного производства
9	Карачаево-Черкесская Республика, Усть-Джегутинский р-н, аул Новая Джегута	09:07:0000000:21202	Земли сельскохозяйственного назначения	Для сельскохозяйственного производства
10	Российская Федерация, Карачаево-Черкесская Республика, Усть-Джегутинский р-н, ЗАО Эльтаркач, поле	09:07:0000000:21398	Земли сельскохозяйственного назначения	Для сельскохозяйственного производства

	№ 4			
11	Российская Федерация, Карачаево-Черкесская Республика, Усть-Джегутинский район, ЗАО Эльтаркач, поле № 4	09:07:0000000:21421	Земли сельскохозяйственного назначения	Для сельскохозяйственного производства
12	Карачаево-Черкесская Республика, р-н Усть-Джегутинский, СПК Джегутинский, поле №16, уч-к №11-13.	09:07:0021301:188	Земли сельскохозяйственного назначения	Для сельскохозяйственного производства
13	Карачаево-Черкесская Республика, р-н Усть-Джегутинский, СПК Джегутинский, поле №16	09:07:0021301:193	Земли сельскохозяйственного назначения	Для сельскохозяйственного производства
14	Карачаево-Черкесская Республика, р-н Усть-Джегутинский, СПК Джегутинский, поле №16	09:07:0021301:206	Земли сельскохозяйственного назначения	для сельскохозяйственного производства
15	Карачаево-Черкесская Республика, Усть-Джегутинский р-н, аул Новая Джегута, ул. СПК Джегутинский	09:07:0021301:387	Земли сельскохозяйственного назначения	Для сельскохозяйственного производства
16	Карачаево-Черкесская Республика, Усть-Джегутинский р-н, аул Новая Джегута	09:07:0021301:388	Земли сельскохозяйственного назначения	для сельскохозяйственного производства (пастбище)
17	Российская Федерация, Карачаево-Черкесская Республика, Усть-Джегутинский район, СПК Джегутинский, поле №46	09:07:0021301:558	Земли сельскохозяйственного назначения	Для сельскохозяйственного производства

18	Карачаево-Черкесская Республика, Усть-Джегутинский р-н, аул Новая Джегута	09:07:0021301:574	Земли сельскохозяйственного назначения	Для сельскохозяйственного производства
19	Российская Федерация, Карачаево-Черкесская Республика, Усть-Джегутинский район, СПК Джегутинский, поле 46	09:07:0021301:579	Земли сельскохозяйственного назначения	Для сельскохозяйственного производства
20	Карачаево-Черкесская Республика, Усть-Джегутинский р-н	09:07:0021301:594	Земли сельскохозяйственного назначения	Для сельскохозяйственного производства
21	Российская Федерация, Карачаево-Черкесская Республика, Усть-Джегутинский район, СПК Джегутинский, поле №24.	09:07:0021301:602	Земли сельскохозяйственного назначения	Для сельскохозяйственного производства
22	Карачаево-Черкесская Республика, Усть-Джегутинский р-н	09:07:0021301:603	Земли сельскохозяйственного назначения	Для сельскохозяйственного производства
23	Российская Федерация, Карачаево-Черкесская Республика, Усть-Джегутинский район, СПК Джегутинский, поле № 3	09:07:0021301:660	Земли сельскохозяйственного назначения	Выпас сельскохозяйственных животных
24	Российская Федерация, Карачаево-Черкесская Республика, Район Усть-Джегутинский, Усть-Джегутинский р-н, СПК Джегутинский, поле № 1	09:07:0021301:661	Земли сельскохозяйственного назначения	Выпас сельскохозяйственных животных

25	Российская Федерация, Карачаево-Черкесская Республика, Усть-Джегутинский р-н, а Новая Джегута, СПК Джегутинский, поле № 1	09:07:0021301:664	Земли сельскохозяйственного назначения	Выпас сельскохозяйственных животных
26	Российская Федерация, Карачаево-Черкесская Республика, Усть-Джегутинский р-н, СПК Джегутинский, поле № 24	09:07:0021301:666	Земли сельскохозяйственного назначения	Для сельскохозяйственного производства
27	Российская Федерация, Карачаево-Черкесская Республика, Усть-Джегутинский район, аул Новая Джегута, СПК Джегутинский, поле № 24	09:07:0021301:667	Земли сельскохозяйственного назначения	Для сельскохозяйственного производства
28	Российская Федерация, Карачаево-Черкесская Республика, Усть-Джегутинский район, аул Новая Джегута, СПК Джегутинский, поле № 24	09:07:0021301:668	Земли сельскохозяйственного назначения	Для сельскохозяйственного производства
29	Российская Федерация, Карачаево-Черкесская Республика, Усть-Джегутинский район, аул Новая Джегута, СПК Джегутинский, поле № 24	09:07:0021301:669	Земли сельскохозяйственного назначения	Для сельскохозяйственного производства
30	Российская Федерация, Карачаево-Черкесская Республика, Усть-Джегутинский район, СПК "Джегутинский", поле №48	09:07:0021301:679	Земли сельскохозяйственного назначения	Для сельскохозяйственного производства

31	Карачаево-Черкесская Республика, р-н. Усть-Джегутинский, аул. Эльтаркач	09:07:0021401:6	Земли промышленности, энергетики, транспорта, связи, радиовещания, телевидения, информатики, земли для обеспечения космической деятельности, земли обороны, безопасности и земли иного специального назначения	Под объекты энергетики
32	Карачаево-Черкесская Республика, р-н. Усть-Джегутинский	09:07:0021401:75	Земли промышленности, энергетики, транспорта, связи, радиовещания, телевидения, информатики, земли для обеспечения космической деятельности, земли обороны, безопасности и земли иного специального назначения	Под линиями электропередач Л-612-1 отпайка на подстанцию "Эльтаркач"
33	Карачаево-Черкесская респ, р-н Усть-Джегутинский, аул Эльтаркач, ЗАО Эльтаркач, поле №22, уч. №1-3	09:07:0021401:83	Земли сельскохозяйственного назначения	Для сельскохозяйственного производства
34	Карачаево-Черкесская респ, р-н Усть-Джегутинский, северо-западная часть Эльтаркачского сельского поселения, урочище Аюлю	09:07:0021401:165	Земли сельскохозяйственного назначения	Для сельскохозяйственного производства
35	Карачаево-Черкесская респ, р-н Усть-Джегутинский, аул Эльтаркач, сенокос-поле № 20, уч.№№ 1-10, пашня-	09:07:0021401:207	Земли сельскохозяйственного назначения	Для ведения сельскохозяйственного производства

	поле № 4, уч. №№66-75, пастбище-поле № 24, уч. №№ 11-20			
36	Карачаево-Черкесская респ, р-н Усть-Джегутинский, ЗАО Эльтаркач, поле № 24 (пастбище), уч-к № 21-23	09:07:0021401:237	Земли сельскохозяйственного назначения	для сельскохозяйственного производства
37	Карачаево-Черкесская Республика, р-н Усть-Джегутинский, ЗАО Эльтаркач, поле №7 уч-к №4.	09:07:0021401:351	Земли сельскохозяйственного назначения	для сельскохозяйственного производства (пастбище)
38	Карачаево-Черкесская Республика, р-н Усть-Джегутинский, ЗАО Эльтаркач, поле №7 уч-к №3.	09:07:0021401:352	Земли сельскохозяйственного назначения	для сельскохозяйственного производства (пастбище)
39	Карачаево-Черкесская Республика, р-н Усть-Джегутинский, ЗАО Эльтаркач, поле №7 уч-к №1.	09:07:0021401:353	Земли сельскохозяйственного назначения	Для сельскохозяйственного производства (пастбище)
40	Карачаево-Черкесская Республика, р-н Усть-Джегутинский, ЗАО Эльтаркач, поле №7, уч-к №2.	09:07:0021401:354	Земли сельскохозяйственного назначения	для сельскохозяйственного производства (пастбище)
41	Карачаево-Черкесская Республика, Усть-Джегутинский муниципальный район, Эльтаркачское СП, Джегутинское СП, автомобильная дорога межмуниципального значения Эльтаркач-	09:07:0021401:355	Земли промышленности, энергетики, транспорта, связи, радиовещания, телевидения, информатики, земли для обеспечения космической деятельности, земли обороны, безопасности	Для эксплуатации автомобильной дороги



	Махучка-Белый Ключ км 0+000-км 11+010		и земли иного специального назначения	
42	Карачаево- Черкесская Республика, р-н Усть- Джегутинский, ЗАО Эльтаркач, поле №7 участок №1	09:07:0021401:359	Земли сельскохозяйственного назначения	Для сельскохозяйственного производства (пастбище)
43	Карачаево- Черкесская Республика, р-н Усть- Джегутинский, ЗАО Эльтаркач, поле №8 участок №1	09:07:0021401:361	Земли сельскохозяйственного назначения	Для сельскохозяйственного производства (пастбище)
44	Российская Федерация, Карачаево-Черкесская Республика, Усть- Джегутинский район, урочище Казенный, 3 км к востоку от а. Эльтаркач	09:07:0021401:410	Земли сельскохозяйственного назначения	Коммунальное обслуживание
45	Карачаево- Черкесская Республика, Усть- Джегутинский р-н, аул Эльтаркач, уч-к ЗАО Эльтаркач	09:07:0021401:430	Земли сельскохозяйственного назначения	Для сельскохозяйственного производства (пастбище)
46	Российская Федерация, Карачаево-Черкесская Республика, р-н Усть- Джегутинский, ЗАО Эльтаркач, поле №10	09:07:0021401:442	Земли сельскохозяйственного назначения	Для сельскохозяйственного производства
47	Российская Федерация, Карачаево-Черкесская Республика, р-н Усть- Джегутинский, ЗАО Эльтаркач, поле №10	09:07:0021401:456	Земли сельскохозяйственного назначения	Для сельскохозяйственного производства (пастбище)
48	Карачаево- Черкесская	09:07:0021401:490	Земли сельскохозяйственного	Для сельскохозяйственного

	Республика, Усть-Джегутинский р-н, аул Эльтаркач, уч-к ЗАО Эльтаркач		назначения	производства (пастбище)
49	Карачаево-Черкесская Республика, Усть-Джегутинский р-н, аул Эльтаркач, уч-к ЗАО Эльтаркач	09:07:0021401:492	Земли сельскохозяйственного назначения	Для сельскохозяйственного производства (пастбище)
50	Карачаево-Черкесская Республика, Усть-Джегутинский р-н, аул Эльтаркач, уч-к ЗАО Эльтаркач	09:07:0021401:494	Земли сельскохозяйственного назначения	для сельскохозяйственного производства (пастбище)
51	Карачаево-Черкесская Республика, Усть-Джегутинский р-н, аул Эльтаркач, уч-к ЗАО Эльтаркач, уч. 25	09:07:0021401:498	Земли сельскохозяйственного назначения	Для сельскохозяйственного производства
52	Карачаево-Черкесская Республика, Усть-Джегутинский р-н, аул Эльтаркач, уч-к ЗАО Эльтаркач	09:07:0021401:519	Земли сельскохозяйственного назначения	Для сельскохозяйственного производства (пастбище)
53	Карачаево-Черкесская Республика, Усть-Джегутинский р-н, аул Эльтаркач, уч-к ЗАО Эльтаркач, поле 22	09:07:0021401:692	Земли сельскохозяйственного назначения	Для сельскохозяйственного производства
54	Российская Федерация, Карачаево-Черкесская Республика, Усть-Джегутинский район, земли Эльтаркачского сельского поселения, 2 км к востоку от а. Эльтаркач	09:07:0021401:699	Земли сельскохозяйственного назначения	сенокошение

55	Карачаево-Черкесская Республика, Усть-Джегутинский р-н	09:07:0021401:712	Земли сельскохозяйственного назначения	Сенокошение
56	Российская Федерация, Карачаево-Черкесская Республика, Усть-Джегутинский, ЗАО Эльтаркач, поле №22	09:07:0021401:742	Земли сельскохозяйственного назначения	Для сельскохозяйственного производства
57	Российская Федерация, Карачаево-Черкесская Республика, Усть-Джегутинский р-н, а Эльтаркач, ЗАО Эльтаркач, поле № 4	09:07:0021401:843	Земли сельскохозяйственного назначения	Для сельскохозяйственного производства
58	Карачаево-Черкесская Республика, Усть-Джегутинский р-н	09:07:0040401:1558	Земли сельскохозяйственного назначения	Скотоводство
59	Карачаево-Черкесская Республика, Усть-Джегутинский р-н	09:07:0040401:1654	Земли сельскохозяйственного назначения	Для сельскохозяйственного производства
60	Карачаево-Черкесская Республика, Усть-Джегутинский р-н	09:07:0040401:1661	Земли сельскохозяйственного назначения	Для сельскохозяйственного производства
61	Карачаево-Черкесская Республика, Усть-Джегутинский р-н, аул Новая Джегута	09:07:0040401:1674	Земли сельскохозяйственного назначения	Для сельскохозяйственного производства
62	Российская Федерация, Карачаево-Черкесская Республика, Усть-Джегутинский район, в 2 км на восток от а. Эльтаркач	09:07:0050201:412	Земли сельскохозяйственного назначения	скотоводство (сенокошение)
63	Российская Федерация,	09:07:0050201:629	Земли сельскохозяйственного назначения	Для сельскохозяйственного

	Карачаево-Черкесская Республика, Усть-Джегутинский р-н, ЗАО Эльтаркач, примерно в 3,41 км восточнее от а. Эльтаркач		назначения	производства
64	Российская Федерация, Карачаево-Черкесская Республика, Усть-Джегутинский район, ЗАО "Эльтаркач", поле №22, поле №35	09:07:0050201:707	Земли сельскохозяйственного назначения	Для сельскохозяйственного производства
65	Карачаево-Черкесская Республика, р-н. Усть-Джегутинский, аул. Новая Джегута, ул. Советская	09:07:0130101:10	Земли населенных пунктов	Под объекты энергетики
66	Российская Федерация, Карачаево-Черкесская Республика, Усть-Джегутинский район, аул. Новая Джегута, ул. Набережная, д. 32	09:07:0130101:209	Земли населенных пунктов	Для ведения личного подсобного хозяйства
67	Карачаево-Черкесская Республика, р-н. Усть-Джегутинский, аул. Новая Джегута, ул. Набережная, д. 32 "а"	09:07:0130101:210	Земли населенных пунктов	Для ведения личного подсобного хозяйства
68	Карачаево-Черкесская Республика, Усть-Джегутинский р-н, аул Новая Джегута, ул. Набережная	09:07:0130101:627	Земли населенных пунктов	Личное подсобное хозяйство
69	Карачаево-Черкесская Республика, Усть-Джегутинский р-н, аул Эльтаркач, ул. Молодежная, д. 19	09:07:0180101:7	Земли населенных пунктов	Личное подсобное хозяйство

70	Российская Федерация, Карачаево-Черкесская Республика, Усть-Джегутинский район, аул Эльтаркач, напротив жилого дома 30 по ул. Молодежная	09:07:0180101:54	Земли населенных пунктов	скотоводство
71	Российская Федерация, Карачаево-Черкесская Республика, Усть-Джегутинский район, аул Эльтаркач, напротив жилого дома 30, по ул. Молодежная	09:07:0180102:1175	Земли населенных пунктов	скотоводство
72	Карачаево-Черкесская Республика, р-н. Малокарачаевский	09:08:0000000:4111	Земли промышленности, энергетики, транспорта, связи, радиовещания, телевидения, информатики, земли для обеспечения космической деятельности, земли обороны, безопасности и земли иного специального назначения	Под объекты энергетики
73	Карачаево-Черкесская Республика, р-н Малокарачаевский, Красновосточное СП, урочище Камиш-Кор, западнее с. Красный Восток	09:08:0010101:86	Земли сельскохозяйственного назначения	Для ведения сельского хозяйства
74	Российская Федерация, Карачаево-Черкесская Республика, Малокарачаевский район, Красновосточное СП, примерно в 3 км от с. Красный Восток по	09:08:0010101:170	Земли сельскохозяйственного назначения	Выпас сельскохозяйственных животных

	направлению на запад в урочище Камыш-кор			
75	Карачаево-Черкесская Республика, Малокарачаевский район, Красновосточное СП, примерно в 8 км от с.Красный Восток	09:08:0010101:173	Земли сельскохозяйственного назначения	для скотоводства (отгонные пастбища)
76	Российская Федерация, Карачаево-Черкесская Республика, Малокарачаевский район, Красновосточное СП, примерно в 3 км от с. Красный Восток по направлению на запад	09:08:0010101:203	Земли сельскохозяйственного назначения	Скотоводство
77	Российская Федерация, Карачаево-Черкесская Республика, СПК Красновосточный, урочище Хацкекор, поле №1, участок №33	09:08:0010101:730	Земли сельскохозяйственного назначения	сельскохозяйственное производство
78	Российская Федерация, Карачаево-Черкесская Республика, Малокарачаевский р-н, СПК Красновосточный, урочище Хацкекор, поле №1, участок №10	09:08:0010101:735	Земли сельскохозяйственного назначения	сельскохозяйственное производство
79	Российская Федерация, Карачаево-Черкесская Республика, Малокарачаевский район, СПК Красновосточный, урочище Хацкекор,	09:08:0010101:744	Земли сельскохозяйственного назначения	сельскохозяйственное производство

	поле №1, участок №108			
80	Российская Федерация, Карачаево-Черкесская Республика, Малокарачаевский р-н, Красновосточное СП, примерно в 2.78 км. от с. Красный Восток по направлению на запад	09:08:0010101:936	Земли сельскохозяйственного назначения	Сенокошение
81	Карачаево-Черкесская Республика, р-н Малокарачаевский, Красновосточное СП, урочище Хацкекор, примерно в 2,11 км. с. Красный Восток по направлению на запад	09:08:0010103:196	Земли сельскохозяйственного назначения	Для выпаса скота
82	Карачаево-Черкесская Республика, р-н Малокарачаевский, Красновосточное СП, примерно в 3,26 км. от с. Красный Восток по направлению на запад	09:08:0010103:217	Земли сельскохозяйственного назначения	Сенокошение
83	Российская Федерация, Карачаево-Черкесская Республика, р-н Малокарачаевский, Красновосточное СП, урочище Хацкекор	09:08:0010103:248	Земли сельскохозяйственного назначения	сенокошение
84	Карачаево-Черкесская Республика, р-н Малокарачаевский, Красновосточное СП, примерно в 2400 м от с. Красный Восток по	09:08:0010103:258	Земли сельскохозяйственного назначения	Для сенокошения

	направлению на запад			
85	Карачаево-Черкесская респ., Малокарачаевский р-н, Красновосточное СП, примерно в 2650 м от с. Красный Восток по направлению на запад	09:08:0010103:259	Земли сельскохозяйственного назначения	Для сенокосения
86	Российская Федерация, Карачаево-Черкесская Республика, Малокарачаевский район, Красновосточное СП, примерно в 2 км. от окраины с. Красный Восток по направлению на запад	09:08:0010103:341	Земли сельскохозяйственного назначения	Скотоводство
87	Российская Федерация, Карачаево-Черкесская Республика, Малокарачаевский район, уч-к СПК Красновосточный, урочище Хацкекор, поле № 1, участок №6.	09:08:0010103:444	Земли сельскохозяйственного назначения	сельскохозяйственное производство (пашня)
88	Российская Федерация, Карачаево-Черкесская Республика, Малокарачаевский район, СПК Красновосточный, урочище Хацкекор, поле № 1, участок №3.	09:08:0010103:445	Земли сельскохозяйственного назначения	сельскохозяйственное производство



89	Российская Федерация, Карачаево-Черкесская Республика, Малокарачаевский район, СПК Красновосточный, урочище Хацкекор, поле №1, участок №5.	09:08:0010103:446	Земли сельскохозяйственного назначения	сельскохозяйственное производство (пашня)
90	Российская Федерация, Карачаево-Черкесская Республика, Малокарачаевский район, СПК Красновосточный, урочище Хацкекор, поле № 1, участок №2	09:08:0010103:447	Земли сельскохозяйственного назначения	Сельскохозяйственное производство
91	Российская Федерация, Карачаево-Черкесская Республика, Малокарачаевский район, СПК Красновосточный, урочище Хацкекор, поле №1, участок №4.	09:08:0010103:448	Земли сельскохозяйственного назначения	Для сельскохозяйственного производства
92	Российская Федерация, Карачаево-Черкесская Республика, СПК Красновосточный, урочище Хацкекор, поле № 1, участок № 40	09:08:0010103:450	Земли сельскохозяйственного назначения	сельскохозяйственное производство
93	Российская Федерация, Карачаево-Черкесская Республика, Малокарачаевский район, СПК Красновосточный, урочище Хацкекор, поле № 1, участок №16	09:08:0010103:451	Земли сельскохозяйственного назначения	сельскохозяйственное производство (пашня)

94	Российская Федерация, Карачаево-Черкесская Республика, СПК Красновосточный, урочище Хацкекор, поле № 1, участок № 41	09:08:0010103:452	Земли сельскохозяйственного назначения	сельскохозяйственное производство
95	Российская Федерация, Карачаево-Черкесская Республика, Малокарачаевский район, СПК Красновосточный, урочище Хацкекор, поле № 1, участок №14	09:08:0010103:454	Земли сельскохозяйственного назначения	сельскохозяйственное производство (пашня)
96	Российская Федерация, Карачаево-Черкесская Республика, р-н Малокарачаевский, СПК Красновосточный, урочище Хацкекор, поле № 1, участок №18	09:08:0010103:455	Земли сельскохозяйственного назначения	сельскохозяйственное производство
97	Российская Федерация, Карачаево-Черкесская Республика, Малокарачаевский район, СПК Красновосточный, урочище Хацкекор, поле № 1, участок № 22	09:08:0010103:456	Земли сельскохозяйственного назначения	сельскохозяйственное производство
98	Российская Федерация, Карачаево-Черкесская Республика, СПК Красновосточный, урочище Хацкекор, поле № 1, участок №1	09:08:0010103:460	Земли сельскохозяйственного назначения	сельскохозяйственное производство

99	Российская Федерация, Карачаево-Черкесская Республика, Малокарачаевский район, СПК Красновосточный, урочище Хацкекор, поле № 1, участок № 7	09:08:0010103:463	Земли сельскохозяйственного назначения	сельскохозяйственное производство
100	Российская Федерация, Карачаево-Черкесская Республика, Малокарачаевский район, СПК Красновосточный, урочище Хацкекор, поле №1, участок №32.	09:08:0010103:466	Земли сельскохозяйственного назначения	сельскохозяйственное производство
101	Российская Федерация, Карачаево-Черкесская Республика, Малокарачаевский район, СПК Красновосточный, урочище Хацкекор, поле № 1, участок № 8	09:08:0010103:467	Земли сельскохозяйственного назначения	сельскохозяйственное производство
102	Российская Федерация, Карачаево-Черкесская Республика, Малокарачаевский район, СПК Красновосточный, урочище Хацкекор, поле №1, участок №34.	09:08:0010103:468	Земли сельскохозяйственного назначения	сельскохозяйственное производство (пашня)
103	Российская Федерация, Карачаево-Черкесская Республика, Малокарачаевский район, СПК Красновосточный, урочище Хацкекор, поле № 1, участок №	09:08:0010103:470	Земли сельскохозяйственного назначения	сельскохозяйственное производство

	21			
104	<p>Российская Федерация,          Карачаево-Черкесская Республика,          Малокарачаевский район, СПК          Красновосточный,          урочище Хацкекор,          поле № 1, участок № 12</p>	09:08:0010103:471	<p>Земли          сельскохозяйственного          назначения</p>	<p>сельскохозяйственное          производство</p>
105	<p>Российская Федерация,          Карачаево-Черкесская Республика,          Малокарачаевский район, СПК          Красновосточный,          урочище Хацкекор,          поле № 1, участок № 15</p>	09:08:0010103:472	<p>Земли          сельскохозяйственного          назначения</p>	<p>сельскохозяйственное          производство</p>
106	<p>Российская Федерация,          Карачаево-Черкесская Республика,          Малокарачаевский район, СПК          Красновосточный,          урочище Хацкекор,          поле № 1, участок №17</p>	09:08:0010103:473	<p>Земли          сельскохозяйственного          назначения</p>	<p>сельскохозяйственное          производство (пашня)</p>
107	<p>Российская Федерация,          Карачаево-Черкесская Республика,          Малокарачаевский район, СПК          Красновосточный,          урочище Хацкекор,          поле № 1, участок № 13</p>	09:08:0010103:474	<p>Земли          сельскохозяйственного          назначения</p>	<p>сельскохозяйственное          производство</p>

108	<p>Российская Федерация,  Карачаево-Черкесская Республика,  Малокарачаевский район, СПК  Красновосточный,  урочище Хацкекор,  поле № 1, участок №19.</p>	09:08:0010103:475	<p>Земли  сельскохозяйственного назначения</p>	<p>сельскохозяйственное производство (пашня)</p>
109	<p>Российская Федерация,  Карачаево-Черкесская Республика,  Малокарачаевский район, СПК  Красновосточный,  урочище Хацкекор,  поле № 1, участок № 9</p>	09:08:0010103:476	<p>Земли  сельскохозяйственного назначения</p>	<p>сельскохозяйственное производство</p>
110	<p>Российская Федерация,  Карачаево-Черкесская Республика,  Малокарачаевский район, СПК  Красновосточный,  урочище Хацкекор,  поле № 1, участок № 26</p>	09:08:0010103:477	<p>Земли  сельскохозяйственного назначения</p>	<p>сельскохозяйственное производство</p>
111	<p>Российская Федерация,  Карачаево-Черкесская Республика,  Малокарачаевский район, СПК  Красновосточный,  урочище Хацкекор,  поле № 1, участок №11.</p>	09:08:0010103:478	<p>Земли  сельскохозяйственного назначения</p>	<p>сельскохозяйственное производство</p>
112	<p>Российская Федерация,  Карачаево-Черкесская Республика,  Малокарачаевский район, СПК  Красновосточный,  урочище Хацкекор,</p>	09:08:0010103:479	<p>Земли  сельскохозяйственного назначения</p>	<p>сельскохозяйственное производство</p>

	поле № 1, участок № 20			
113	Российская Федерация, Карачаево-Черкесская Республика, Малокарачаевский район, СПК Красновосточный, урочище Хацкекор, поле № 1, участок № 36	09:08:0010103:482	Земли сельскохозяйственного назначения	сельскохозяйственное производство
114	Российская Федерация, Карачаево-Черкесская Республика, Малокарачаевский район, СПК Красновосточный, урочище Хацкекор, поле № 1, участок № 29	09:08:0010103:484	Земли сельскохозяйственного назначения	сельскохозяйственное производство
115	Российская Федерация, Карачаево-Черкесская Республика, Малокарачаевский район, СПК Красновосточный, урочище Хацкекор, поле № 1, участок №35.	09:08:0010103:485	Земли сельскохозяйственного назначения	Сельскохозяйственное производства
116	Российская Федерация, Карачаево-Черкесская Республика, Малокарачаевский район, СПК Красновосточный, урочище Хацкекор, поле № 1, участок №23	09:08:0010103:486	Земли сельскохозяйственного назначения	сельскохозяйственное производство (пашня)
117	Российская Федерация, Карачаево-Черкесская Республика,	09:08:0010103:487	Земли сельскохозяйственного назначения	сельскохозяйственное производство

	Малокарачаевский район, СПК Красновосточный, урочище Хацкекор, поле № 1, участок № 28			
118	Российская Федерация, Карачаево-Черкесская Республика, Малокарачаевский район, СПК Красновосточный, урочище Хацкекор, поле № 1, участок № 30	09:08:0010103:488	Земли сельскохозяйственного назначения	сельскохозяйственное производство
119	Российская Федерация, Карачаево-Черкесская Республика, Малокарачаевский район, СПК Красновосточный, урочище Хацкекор, поле № 1, участок № 27	09:08:0010103:489	Земли сельскохозяйственного назначения	сельскохозяйственное производство
120	Российская Федерация, Карачаево-Черкесская Республика, Малокарачаевский район, СПК Красновосточный, урочище Хацкекор, поле № 1, участок № 25	09:08:0010103:490	Земли сельскохозяйственного назначения	сельскохозяйственное производство
121	Российская Федерация, Карачаево-Черкесская Республика, р-н Малокарачаевский, СПК Красновосточный, урочище Хацкекор, поле № 1, участок №24	09:08:0010103:491	Земли сельскохозяйственного назначения	Для сельскохозяйственного производства

122	<p>Российская Федерация,  Карачаево-Черкесская Республика,  Малокарачаевский район, СПК  Красновосточный,  урочище Хацкекор,  поле № 1, участок № 31</p>	09:08:0010103:493	<p>Земли  сельскохозяйственного назначения</p>	сельскохозяйственное производство
123	<p>Российская Федерация,  Карачаево-Черкесская Республика,  Малокарачаевский район, СПК  Красновосточный,  урочище Хацкекор,  поле № 1, участок № 37</p>	09:08:0010103:494	<p>Земли  сельскохозяйственного назначения</p>	сельскохозяйственное производство
124	<p>Российская Федерация,  Карачаево-Черкесская Республика,  Малокарачаевский район, СПК  Красновосточный,  урочище Хацкекор,  поле № 1, участок № 52</p>	09:08:0010103:499	<p>Земли  сельскохозяйственного назначения</p>	сельскохозяйственное производство
125	<p>Российская Федерация,  Карачаево-Черкесская Республика,  Малокарачаевский район, СПК  Красновосточный,  урочище Хацкекор,  поле №1, участок №39</p>	09:08:0010103:502	<p>Земли  сельскохозяйственного назначения</p>	сельскохозяйственное производство
126	<p>Российская Федерация,  Карачаево-Черкесская Республика,  Малокарачаевский район, СПК  Красновосточный,  урочище Хацкекор,</p>	09:08:0010103:534	<p>Земли  сельскохозяйственного назначения</p>	сельскохозяйственное производство



	поле № 1, участок № 72			
127	Российская Федерация, Карачаево-Черкесская Республика, р-н Малокарачаевский, Красновосточное СП, примерно 2,2 км от с. Красный восток по направлению на запад	09:08:0010103:558	Земли сельскохозяйственного назначения	выпас сельскохозяйственных животных
128	Российская Федерация, Карачаево-Черкесская Республика, Малокарачаевский район, СПК Красновосточный, урочище Хацкекор, поле 1, участок 38	09:08:0010103:705	Земли сельскохозяйственного назначения	сельскохозяйственное производство
129	Российская Федерация, Карачаево-Черкесская Республика, Малокарачаевский район, СПК Красновосточный, поле №1	09:08:0010103:996	Земли сельскохозяйственного назначения	Для сельскохозяйственного производства
130	Российская Федерация, Карачаево-Черкесская Республика, Малокарачаевский район, СПК Красновосточный, поле №1	09:08:0010103:1062	Земли сельскохозяйственного назначения	Для сельскохозяйственного производства
131	Карачаево-Черкесская Республика, р-н Малокарачаевский, Красновосточное СП, автомобильная дорога Усть-Джегута - Терезе	09:08:0030101:3	Земли промышленности, энергетики, транспорта, связи, радиовещания, телевидения, информатики, земли для обеспечения	для эксплуатации автомобильной дороги

	км 26+500-33+200		космической деятельности, земли обороны, безопасности и земли иного специального назначения	
132	Карачаево-Черкесская респ, р-н Малокарачаевский, с Красный Восток, ул Главная, д 2	09:08:0110104:1	Земли населенных пунктов	Для размещения и использования по назначению объектов энергетики

В Министерстве имущественных отношений Карачаево-Черкесской Республики по адресу: г. Черкесск, ул. Кавказская, 19, кабинет № 9, с 14 до 18 часов по вторникам и четвергам (за исключением выходных и не рабочих дней) можно:

ознакомиться с поступившим ходатайством об установлении публичного сервитута и прилагаемым к нему описанием местоположения границ публичного сервитута и подать заявления об учете прав на земельные участки в течении 15 календарных дней с даты опубликования настоящего извещения;

в течение пятнадцати дней со дня опубликования сообщения подать заявление об учете прав на земельные участки, в отношении которых поступило ходатайство с приложением копий документов, подтверждающих эти права, в случае, если в Едином государственном реестре недвижимости отсутствуют сведения о зарегистрированных правах на земельные участки.

Настоящее сообщение размещено на официальных сайтах:

Министерства имущественных отношений Карачаево-Черкесской Республики [minizo.kchgov.ru](http://minizo.kchgov.ru) - новости;

Администрации Усть-Джегутинского муниципального района [udmunicipal.kchgov.ru](http://udmunicipal.kchgov.ru)

Администрации Малокарачаевского муниципального района [mkarachay.ru](http://mkarachay.ru)

## **ГРАФИЧЕСКОЕ ОПИСАНИЕ**

местоположения границ населенных пунктов, территориальных зон,  
особо охраняемых природных территорий,  
зон с особыми условиями использования территории

Публичный сервитут в отношении земель и земельных участков в целях эксплуатации  
существующего линейного объекта системы электроснабжения регионального значения  
«Воздушная линия 35 кВ Л-612 «Усть  
Джегута -Красный Восток с отпайкой на ПС Эльторкач» и его неотъемлемых технологических  
частей

---

(наименование объекта, местоположение границ которого описано (далее - объект)

**ГРАФИЧЕСКОЕ ОПИСАНИЕ**

местоположения границ населенных пунктов, территориальных зон,  
особо охраняемых природных территорий,  
зон с особыми условиями использования территории

**Публичный сервитут в отношении земель и земельных участков в целях эксплуатации  
существующего линейного объекта системы электроснабжения регионального значения  
«Воздушная линия 35 кВ Л-612 «Усть  
Джегута -Красный Восток с отпайкой на ПС Эльторкач» и его неотъемлемых  
технологических частей**

(наименование объекта, местоположение границ которого описано)

<b>№ п/п</b>	<b>Содержание</b>	<b>Номера листов</b>
<b>1</b>	<b>2</b>	<b>3</b>
1	Сведения об объекте	
2	Сведения о местоположении границ объекта	
3	Сведения о местоположении измененных (уточненных) границ объекта	
4	План границ	
5	Приложение	
	<i>Доверенность серия:26АА №5234929 от 14.04.2023</i>	—

## ГРАФИЧЕСКОЕ ОПИСАНИЕ

местоположения границ населенных пунктов, территориальных зон,  
особо охраняемых природных территорий,  
зон с особыми условиями использования территории

**Публичный сервитут в отношении земель и земельных участков в целях эксплуатации  
существующего линейного объекта системы электроснабжения регионального значения  
«Воздушная линия 35 кВ Л-612 «Усть  
Джегута -Красный Восток с отпайкой на ПС Эльторкач» и его неотъемлемых  
технологических частей**

(наименование объекта, местоположение границ которого описано)

### Сведения об объекте

№ п/п	Характеристики объекта	Описание характеристик
<b>1</b>	<b>2</b>	<b>3</b>
1	Местоположение объекта	Карачаево-Черкесская Республика
2	Площадь объекта $\pm$ величина погрешности определения площади ( $P \pm \Delta P$ )	189775 $\pm$ 762 кв.м
3	Иные характеристики объекта	Срок действия: продолжительность: 49

**ГРАФИЧЕСКОЕ ОПИСАНИЕ**

местоположения границ населенных пунктов, территориальных зон,  
особо охраняемых природных территорий,  
зон с особыми условиями использования территории

**Публичный сервитут в отношении земель и земельных участков в целях эксплуатации  
существующего линейного объекта системы электроснабжения регионального значения  
«Воздушная линия 35 кВ Л-612 «Усть  
Джегута -Красный Восток с отпайкой на ПС Эльторкач» и его неотъемлемых  
технологических частей**

(наименование объекта, местоположение границ которого описано)

**Сведения о местоположении границ объекта****1. Система координат МСК-09****2. Сведения о характерных точках границ объекта**

Обозначение характерных точек границ	Координаты, м		Метод определения координат характерной точки	Средняя квадратическая погрешность положения характерной точки (M <sub>t</sub> ), м	Описание обозначения точки на местности (при наличии)
	X	Y			
1	2	3	4	5	6
1	565259,24	327120,78	Геодезический метод	0,50	—
2	565261,24	327122,88	Геодезический метод	0,50	—
3	565258,75	327173,72	Геодезический метод	0,50	—
4	565252,73	327357,99	Геодезический метод	0,50	—
5	565245,88	327544,13	Геодезический метод	0,50	—
6	565244,68	327613,04	Геодезический метод	0,50	—
7	565244,63	327613,46	Геодезический метод	0,50	—
8	565243,83	327616,88	Геодезический метод	0,50	—
9	565243,61	327617,42	Геодезический метод	0,50	—
10	565243,51	327617,58	Геодезический метод	0,50	—
11	565183,77	327701,59	Геодезический метод	0,50	—
12	565163,32	327728,52	Геодезический метод	0,50	—
13	565056,24	327883,86	Геодезический метод	0,50	—
14	564877,10	328140,09	Геодезический метод	0,50	—
15	564822,28	328220,44	Геодезический метод	0,50	—
16	564817,20	328313,86	Геодезический метод	0,50	—
17	564809,98	328461,21	Геодезический метод	0,50	—

**ГРАФИЧЕСКОЕ ОПИСАНИЕ**

местоположения границ населенных пунктов, территориальных зон,  
особо охраняемых природных территорий,  
зон с особыми условиями использования территории

**Публичный сервитут в отношении земель и земельных участков в целях эксплуатации  
существующего линейного объекта системы электроснабжения регионального значения  
«Воздушная линия 35 кВ Л-612 «Усть  
Джегута -Красный Восток с отпайкой на ПС Эльторкач» и его неотъемлемых  
технологических частей**

(наименование объекта, местоположение границ которого описано)

**Сведения о местоположении границ объекта**

<b>1</b>	<b>2</b>	<b>3</b>	<b>4</b>	<b>5</b>	<b>6</b>
18	564799,60	328659,08	Геодезический метод	0,50	—
19	564789,47	328848,05	Геодезический метод	0,50	—
20	564780,08	329013,09	Геодезический метод	0,50	—
21	564767,10	329250,98	Геодезический метод	0,50	—
22	564752,41	329522,57	Геодезический метод	0,50	—
23	564742,64	329694,48	Геодезический метод	0,50	—
24	564732,44	329886,15	Геодезический метод	0,50	—
25	564720,71	330101,49	Геодезический метод	0,50	—
26	564707,86	330331,92	Геодезический метод	0,50	—
27	564703,05	330424,73	Геодезический метод	0,50	—
28	564702,80	330428,00	Геодезический метод	0,50	—
29	564702,54	330428,85	Геодезический метод	0,50	—
30	564650,30	330519,56	Геодезический метод	0,50	—
31	564544,02	330708,05	Геодезический метод	0,50	—
32	564457,68	330861,32	Геодезический метод	0,50	—
33	564388,60	330984,64	Геодезический метод	0,50	—
34	564268,66	331197,02	Геодезический метод	0,50	—
35	564237,58	331255,11	Геодезический метод	0,50	—
36	564236,44	331257,71	Геодезический метод	0,50	—
37	564199,54	331341,36	Геодезический метод	0,50	—
38	564133,29	331500,45	Геодезический метод	0,50	—
39	564064,06	331664,97	Геодезический метод	0,50	—

**ГРАФИЧЕСКОЕ ОПИСАНИЕ**

местоположения границ населенных пунктов, территориальных зон,  
особо охраняемых природных территорий,  
зон с особыми условиями использования территории

**Публичный сервитут в отношении земель и земельных участков в целях эксплуатации  
существующего линейного объекта системы электроснабжения регионального значения  
«Воздушная линия 35 кВ Л-612 «Усть  
Джегута -Красный Восток с отпайкой на ПС Эльторкач» и его неотъемлемых  
технологических частей**

(наименование объекта, местоположение границ которого описано)

**Сведения о местоположении границ объекта**

<b>1</b>	<b>2</b>	<b>3</b>	<b>4</b>	<b>5</b>	<b>6</b>
40	563998,84	331822,26	Геодезический метод	0,50	—
41	563922,97	332003,93	Геодезический метод	0,50	—
42	563882,31	332101,38	Геодезический метод	0,50	—
43	563848,36	332186,72	Геодезический метод	0,50	—
44	563847,17	332189,83	Геодезический метод	0,50	—
45	563847,04	332190,12	Геодезический метод	0,50	—
46	563786,29	332286,36	Геодезический метод	0,50	—
47	563727,49	332383,26	Геодезический метод	0,50	—
48	563608,38	332578,38	Геодезический метод	0,50	—
49	563497,86	332759,95	Геодезический метод	0,50	—
50	563379,11	332955,31	Геодезический метод	0,50	—
51	563293,09	333096,07	Геодезический метод	0,50	—
52	563229,79	333201,14	Геодезический метод	0,50	—
53	563128,40	333368,21	Геодезический метод	0,50	—
54	563017,77	333550,28	Геодезический метод	0,50	—
55	562906,10	333733,95	Геодезический метод	0,50	—
56	562863,02	333807,24	Геодезический метод	0,50	—
57	562861,18	333810,13	Геодезический метод	0,50	—
58	562810,47	333891,26	Геодезический метод	0,50	—
59	562728,15	334027,05	Геодезический метод	0,50	—
60	562586,38	334260,22	Геодезический метод	0,50	—
61	562545,17	334328,15	Геодезический метод	0,50	—



**ГРАФИЧЕСКОЕ ОПИСАНИЕ**

местоположения границ населенных пунктов, территориальных зон,  
особо охраняемых природных территорий,  
зон с особыми условиями использования территории

**Публичный сервитут в отношении земель и земельных участков в целях эксплуатации  
существующего линейного объекта системы электроснабжения регионального значения  
«Воздушная линия 35 кВ Л-612 «Усть  
Джегута -Красный Восток с отпайкой на ПС Эльторкач» и его неотъемлемых  
технологических частей**

(наименование объекта, местоположение границ которого описано)

**Сведения о местоположении границ объекта**

<b>1</b>	<b>2</b>	<b>3</b>	<b>4</b>	<b>5</b>	<b>6</b>
62	562408,52	334553,54	Геодезический метод	0,50	—
63	562334,23	334675,48	Геодезический метод	0,50	—
64	562265,60	334788,44	Геодезический метод	0,50	—
65	562129,72	335012,39	Геодезический метод	0,50	—
66	562103,62	335055,13	Геодезический метод	0,50	—
67	561934,85	335331,33	Геодезический метод	0,50	—
68	561916,10	335364,99	Геодезический метод	0,50	—
69	561916,04	335365,08	Геодезический метод	0,50	—
70	561881,44	335419,76	Геодезический метод	0,50	—
71	561777,49	335592,39	Геодезический метод	0,50	—
72	561680,91	335752,67	Геодезический метод	0,50	—
73	561618,59	335856,01	Геодезический метод	0,50	—
74	561516,25	336023,95	Геодезический метод	0,50	—
75	561407,81	336202,91	Геодезический метод	0,50	—
76	561361,03	336282,22	Геодезический метод	0,50	—
77	561229,53	336507,00	Геодезический метод	0,50	—
78	561210,28	336556,92	Геодезический метод	0,50	—
79	561193,85	336658,41	Геодезический метод	0,50	—
80	561174,76	336778,66	Геодезический метод	0,50	—
81	561128,01	337074,84	Геодезический метод	0,50	—
82	561079,99	337382,62	Геодезический метод	0,50	—
83	561057,65	337524,11	Геодезический метод	0,50	—

**ГРАФИЧЕСКОЕ ОПИСАНИЕ**

местоположения границ населенных пунктов, территориальных зон,  
особо охраняемых природных территорий,  
зон с особыми условиями использования территории

**Публичный сервитут в отношении земель и земельных участков в целях эксплуатации  
существующего линейного объекта системы электроснабжения регионального значения  
«Воздушная линия 35 кВ Л-612 «Усть  
Джегута -Красный Восток с отпайкой на ПС Эльторкач» и его неотъемлемых  
технологических частей**

(наименование объекта, местоположение границ которого описано)

**Сведения о местоположении границ объекта**

<b>1</b>	<b>2</b>	<b>3</b>	<b>4</b>	<b>5</b>	<b>6</b>
84	561040,00	337648,01	Геодезический метод	0,50	—
85	561023,82	337740,06	Геодезический метод	0,50	—
86	561023,34	337743,15	Геодезический метод	0,50	—
87	561019,30	337811,35	Геодезический метод	0,50	—
88	561001,73	338121,72	Геодезический метод	0,50	—
89	560995,93	338228,70	Геодезический метод	0,50	—
90	560991,15	338313,49	Геодезический метод	0,50	—
91	560982,18	338469,35	Геодезический метод	0,50	—
92	560968,69	338705,77	Геодезический метод	0,50	—
93	560961,58	338826,46	Геодезический метод	0,50	—
94	560956,73	338915,95	Геодезический метод	0,50	—
95	560956,47	338916,84	Геодезический метод	0,50	—
96	560956,36	338917,00	Геодезический метод	0,50	—
97	560895,64	339002,20	Геодезический метод	0,50	—
98	560779,96	339167,57	Геодезический метод	0,50	—
99	560746,02	339216,53	Геодезический метод	0,50	—
100	560625,73	339388,72	Геодезический метод	0,50	—
101	560511,42	339553,90	Геодезический метод	0,50	—
102	560395,96	339717,01	Геодезический метод	0,50	—
103	560258,33	339914,48	Геодезический метод	0,50	—
104	560068,97	340183,71	Геодезический метод	0,50	—
105	560042,44	340221,67	Геодезический метод	0,50	—

**ГРАФИЧЕСКОЕ ОПИСАНИЕ**

местоположения границ населенных пунктов, территориальных зон,  
особо охраняемых природных территорий,  
зон с особыми условиями использования территории

**Публичный сервитут в отношении земель и земельных участков в целях эксплуатации  
существующего линейного объекта системы электроснабжения регионального значения  
«Воздушная линия 35 кВ Л-612 «Усть  
Джегута -Красный Восток с отпайкой на ПС Эльторкач» и его неотъемлемых  
технологических частей**

(наименование объекта, местоположение границ которого описано)

**Сведения о местоположении границ объекта**

<b>1</b>	<b>2</b>	<b>3</b>	<b>4</b>	<b>5</b>	<b>6</b>
106	559941,50	340366,19	Геодезический метод	0,50	—
107	559864,51	340476,21	Геодезический метод	0,50	—
108	559800,10	340568,23	Геодезический метод	0,50	—
109	559744,23	340648,50	Геодезический метод	0,50	—
110	559742,54	340651,33	Геодезический метод	0,50	—
111	559742,14	340651,80	Геодезический метод	0,50	—
112	559686,82	340700,49	Геодезический метод	0,50	—
113	559512,68	340856,04	Геодезический метод	0,50	—
114	559443,42	340919,37	Геодезический метод	0,50	—
115	559403,48	341002,54	Геодезический метод	0,50	—
116	559322,56	341176,74	Геодезический метод	0,50	—
117	559271,44	341286,65	Геодезический метод	0,50	—
118	559199,18	341442,18	Геодезический метод	0,50	—
119	559148,20	341551,95	Геодезический метод	0,50	—
120	559042,67	341779,41	Геодезический метод	0,50	—
121	558995,84	341879,27	Геодезический метод	0,50	—
122	558945,75	341988,52	Геодезический метод	0,50	—
123	558815,51	342266,52	Геодезический метод	0,50	—
124	558734,36	342442,34	Геодезический метод	0,50	—
125	558648,43	342625,34	Геодезический метод	0,50	—
126	558622,02	342680,98	Геодезический метод	0,50	—
127	558621,94	342681,12	Геодезический метод	0,50	—

**ГРАФИЧЕСКОЕ ОПИСАНИЕ**

местоположения границ населенных пунктов, территориальных зон,  
особо охраняемых природных территорий,  
зон с особыми условиями использования территории

**Публичный сервитут в отношении земель и земельных участков в целях эксплуатации  
существующего линейного объекта системы электроснабжения регионального значения  
«Воздушная линия 35 кВ Л-612 «Усть  
Джегута -Красный Восток с отпайкой на ПС Эльторкач» и его неотъемлемых  
технологических частей**

(наименование объекта, местоположение границ которого описано)

**Сведения о местоположении границ объекта**

<b>1</b>	<b>2</b>	<b>3</b>	<b>4</b>	<b>5</b>	<b>6</b>
128	558620,93	342681,98	Геодезический метод	0,50	—
129	558571,56	342701,03	Геодезический метод	0,50	—
130	558354,02	342788,72	Геодезический метод	0,50	—
131	558170,95	342863,04	Геодезический метод	0,50	—
132	558055,14	342910,00	Геодезический метод	0,50	—
133	558030,91	343010,47	Геодезический метод	0,50	—
134	557995,43	343164,11	Геодезический метод	0,50	—
135	557959,24	343317,77	Геодезический метод	0,50	—
136	557913,37	343516,42	Геодезический метод	0,50	—
137	557871,38	343695,81	Геодезический метод	0,50	—
138	557824,98	343894,55	Геодезический метод	0,50	—
139	557781,79	344081,12	Геодезический метод	0,50	—
140	557736,33	344275,06	Геодезический метод	0,50	—
141	557722,18	344338,44	Геодезический метод	0,50	—
142	557721,49	344341,50	Геодезический метод	0,50	—
143	557729,37	344396,35	Геодезический метод	0,50	—
144	557759,11	344605,84	Геодезический метод	0,50	—
145	557776,43	344728,68	Геодезический метод	0,50	—
146	557800,59	344896,58	Геодезический метод	0,50	—
147	557824,56	345064,63	Геодезический метод	0,50	—
148	557849,01	345234,84	Геодезический метод	0,50	—
149	557873,10	345403,16	Геодезический метод	0,50	—

**ГРАФИЧЕСКОЕ ОПИСАНИЕ**

местоположения границ населенных пунктов, территориальных зон,  
особо охраняемых природных территорий,  
зон с особыми условиями использования территории

**Публичный сервитут в отношении земель и земельных участков в целях эксплуатации  
существующего линейного объекта системы электроснабжения регионального значения  
«Воздушная линия 35 кВ Л-612 «Усть  
Джегута -Красный Восток с отпайкой на ПС Эльторкач» и его неотъемлемых  
технологических частей**

(наименование объекта, местоположение границ которого описано)

**Сведения о местоположении границ объекта**

<b>1</b>	<b>2</b>	<b>3</b>	<b>4</b>	<b>5</b>	<b>6</b>
150	557897,20	345569,91	Геодезический метод	0,50	—
151	557921,02	345736,68	Геодезический метод	0,50	—
152	557937,85	345854,61	Геодезический метод	0,50	—
153	557937,87	345854,88	Геодезический метод	0,50	—
154	557937,90	345858,30	Геодезический метод	0,50	—
155	557934,12	345975,93	Геодезический метод	0,50	—
156	557929,43	346114,57	Геодезический метод	0,50	—
157	557924,49	346255,68	Геодезический метод	0,50	—
158	557920,91	346370,53	Геодезический метод	0,50	—
159	557920,73	346374,29	Геодезический метод	0,50	—
160	557914,72	346503,86	Геодезический метод	0,50	—
161	557914,45	346504,77	Геодезический метод	0,50	—
162	557914,39	346504,87	Геодезический метод	0,50	—
163	557891,66	346539,47	Геодезический метод	0,50	—
164	557885,37	346553,28	Геодезический метод	0,50	—
165	557885,28	346553,46	Геодезический метод	0,50	—
166	557883,38	346554,45	Геодезический метод	0,50	—
167	557879,01	346554,08	Геодезический метод	0,50	—
168	557877,45	346553,09	Геодезический метод	0,50	—
169	557877,38	346551,22	Геодезический метод	0,50	—
170	557884,72	346535,93	Геодезический метод	0,50	—
171	557884,85	346535,70	Геодезический метод	0,50	—

**ГРАФИЧЕСКОЕ ОПИСАНИЕ**

местоположения границ населенных пунктов, территориальных зон,  
особо охраняемых природных территорий,  
зон с особыми условиями использования территории

**Публичный сервитут в отношении земель и земельных участков в целях эксплуатации  
существующего линейного объекта системы электроснабжения регионального значения  
«Воздушная линия 35 кВ Л-612 «Усть  
Джегута -Красный Восток с отпайкой на ПС Эльторкач» и его неотъемлемых  
технологических частей**

(наименование объекта, местоположение границ которого описано)

**Сведения о местоположении границ объекта**

<b>1</b>	<b>2</b>	<b>3</b>	<b>4</b>	<b>5</b>	<b>6</b>
172	557907,33	346501,17	Геодезический метод	0,50	—
173	557910,24	346374,13	Геодезический метод	0,50	—
174	557910,42	346370,37	Геодезический метод	0,50	—
175	557914,79	346255,58	Геодезический метод	0,50	—
176	557919,73	346114,36	Геодезический метод	0,50	—
177	557924,37	345975,78	Геодезический метод	0,50	—
178	557928,41	345858,32	Геодезический метод	0,50	—
179	557928,39	345855,08	Геодезический метод	0,50	—
180	557911,41	345738,05	Геодезический метод	0,50	—
181	557887,60	345571,26	Геодезический метод	0,50	—
182	557863,49	345404,51	Геодезический метод	0,50	—
183	557839,41	345236,19	Геодезический метод	0,50	—
184	557814,96	345065,98	Геодезический метод	0,50	—
185	557790,98	344897,92	Геодезический метод	0,50	—
186	557766,82	344730,03	Геодезический метод	0,50	—
187	557749,50	344607,18	Геодезический метод	0,50	—
188	557719,77	344397,70	Геодезический метод	0,50	—
189	557711,40	344340,67	Геодезический метод	0,50	—
190	557711,43	344339,94	Геодезический метод	0,50	—
191	557712,19	344336,57	Геодезический метод	0,50	—
192	557726,87	344272,55	Геодезический метод	0,50	—
193	557772,23	344078,62	Геодезический метод	0,50	—

**ГРАФИЧЕСКОЕ ОПИСАНИЕ**

местоположения границ населенных пунктов, территориальных зон,  
особо охраняемых природных территорий,  
зон с особыми условиями использования территории

**Публичный сервитут в отношении земель и земельных участков в целях эксплуатации  
существующего линейного объекта системы электроснабжения регионального значения  
«Воздушная линия 35 кВ Л-612 «Усть  
Джегута -Красный Восток с отпайкой на ПС Эльторкач» и его неотъемлемых  
технологических частей**

(наименование объекта, местоположение границ которого описано)

**Сведения о местоположении границ объекта**

<b>1</b>	<b>2</b>	<b>3</b>	<b>4</b>	<b>5</b>	<b>6</b>
194	557815,39	343891,94	Геодезический метод	0,50	—
195	557861,91	343693,30	Геодезический метод	0,50	—
196	557903,91	343513,92	Геодезический метод	0,50	—
197	557949,73	343315,18	Геодезический метод	0,50	—
198	557985,83	343161,79	Геодезический метод	0,50	—
199	558021,40	343008,09	Геодезический метод	0,50	—
200	558045,96	342903,29	Геодезический метод	0,50	—
201	558047,19	342901,88	Геодезический метод	0,50	—
202	558167,93	342855,64	Геодезический метод	0,50	—
203	558351,09	342781,37	Геодезический метод	0,50	—
204	558568,63	342693,68	Геодезический метод	0,50	—
205	558613,76	342673,84	Геодезический метод	0,50	—
206	558641,15	342621,84	Геодезический метод	0,50	—
207	558727,05	342438,89	Геодезический метод	0,50	—
208	558808,20	342263,08	Геодезический метод	0,50	—
209	558938,44	341985,08	Геодезический метод	0,50	—
210	558988,53	341875,83	Геодезический метод	0,50	—
211	559035,36	341775,96	Геодезический метод	0,50	—
212	559140,89	341548,50	Геодезический метод	0,50	—
213	559191,87	341438,74	Геодезический метод	0,50	—
214	559264,14	341283,20	Геодезический метод	0,50	—
215	559315,25	341173,29	Геодезический метод	0,50	—

**ГРАФИЧЕСКОЕ ОПИСАНИЕ**

местоположения границ населенных пунктов, территориальных зон,  
особо охраняемых природных территорий,  
зон с особыми условиями использования территории

**Публичный сервитут в отношении земель и земельных участков в целях эксплуатации  
существующего линейного объекта системы электроснабжения регионального значения  
«Воздушная линия 35 кВ Л-612 «Усть  
Джегута -Красный Восток с отпайкой на ПС Эльторкач» и его неотъемлемых  
технологических частей**

(наименование объекта, местоположение границ которого описано)

**Сведения о местоположении границ объекта**

<b>1</b>	<b>2</b>	<b>3</b>	<b>4</b>	<b>5</b>	<b>6</b>
216	559396,17	340999,09	Геодезический метод	0,50	—
217	559434,17	340913,37	Геодезический метод	0,50	—
218	559434,69	340912,66	Геодезический метод	0,50	—
219	559507,25	340850,05	Геодезический метод	0,50	—
220	559681,38	340694,52	Геодезический метод	0,50	—
221	559734,77	340644,77	Геодезический метод	0,50	—
222	559736,35	340642,13	Геодезический метод	0,50	—
223	559736,45	340641,98	Геодезический метод	0,50	—
224	559793,60	340563,44	Геодезический метод	0,50	—
225	559858,00	340471,44	Геодезический метод	0,50	—
226	559934,99	340361,42	Геодезический метод	0,50	—
227	560035,93	340216,90	Геодезический метод	0,50	—
228	560062,45	340178,93	Геодезический метод	0,50	—
229	560251,81	339909,71	Геодезический метод	0,50	—
230	560389,38	339712,21	Геодезический метод	0,50	—
231	560504,90	339549,14	Геодезический метод	0,50	—
232	560619,20	339383,96	Геодезический метод	0,50	—
233	560739,50	339211,77	Геодезический метод	0,50	—
234	560773,44	339162,80	Геодезический метод	0,50	—
235	560889,12	338997,43	Геодезический метод	0,50	—
236	560946,88	338911,74	Геодезический метод	0,50	—
237	560953,52	338826,04	Геодезический метод	0,50	—



**ГРАФИЧЕСКОЕ ОПИСАНИЕ**

местоположения границ населенных пунктов, территориальных зон,  
особо охраняемых природных территорий,  
зон с особыми условиями использования территории

**Публичный сервитут в отношении земель и земельных участков в целях эксплуатации  
существующего линейного объекта системы электроснабжения регионального значения  
«Воздушная линия 35 кВ Л-612 «Усть  
Джегута -Красный Восток с отпайкой на ПС Эльторкач» и его неотъемлемых  
технологических частей**

(наименование объекта, местоположение границ которого описано)

**Сведения о местоположении границ объекта**

<b>1</b>	<b>2</b>	<b>3</b>	<b>4</b>	<b>5</b>	<b>6</b>
238	560960,62	338705,38	Геодезический метод	0,50	—
239	560974,11	338468,95	Геодезический метод	0,50	—
240	560983,08	338313,10	Геодезический метод	0,50	—
241	560987,86	338228,32	Геодезический метод	0,50	—
242	560993,66	338121,34	Геодезический метод	0,50	—
243	561011,23	337810,98	Геодезический метод	0,50	—
244	561013,57	337741,61	Геодезический метод	0,50	—
245	561013,59	337741,37	Геодезический метод	0,50	—
246	561014,09	337738,18	Геодезический метод	0,50	—
247	561032,04	337646,62	Геодезический метод	0,50	—
248	561049,46	337522,74	Геодезический метод	0,50	—
249	561071,63	337381,27	Геодезический метод	0,50	—
250	561119,98	337073,45	Геодезический метод	0,50	—
251	561166,66	336777,24	Геодезический метод	0,50	—
252	561185,75	336657,08	Геодезический метод	0,50	—
253	561201,16	336555,37	Геодезический метод	0,50	—
254	561201,29	336554,92	Геодезический метод	0,50	—
255	561222,11	336503,63	Геодезический метод	0,50	—
256	561222,24	336503,38	Геодезический метод	0,50	—
257	561353,85	336278,46	Геодезический метод	0,50	—
258	561400,70	336199,09	Геодезический метод	0,50	—
259	561509,16	336020,09	Геодезический метод	0,50	—

**ГРАФИЧЕСКОЕ ОПИСАНИЕ**

местоположения границ населенных пунктов, территориальных зон,  
особо охраняемых природных территорий,  
зон с особыми условиями использования территории

**Публичный сервитут в отношении земель и земельных участков в целях эксплуатации  
существующего линейного объекта системы электроснабжения регионального значения  
«Воздушная линия 35 кВ Л-612 «Усть  
Джегута -Красный Восток с отпайкой на ПС Эльторкач» и его неотъемлемых  
технологических частей**

(наименование объекта, местоположение границ которого описано)

**Сведения о местоположении границ объекта**

<b>1</b>	<b>2</b>	<b>3</b>	<b>4</b>	<b>5</b>	<b>6</b>
260	561611,50	335852,16	Геодезический метод	0,50	—
261	561673,82	335748,82	Геодезический метод	0,50	—
262	561770,39	335588,55	Геодезический метод	0,50	—
263	561874,35	335415,91	Геодезический метод	0,50	—
264	561906,04	335360,71	Геодезический метод	0,50	—
265	561849,87	335311,32	Геодезический метод	0,50	—
266	561791,19	335257,95	Геодезический метод	0,50	—
267	561732,47	335206,62	Геодезический метод	0,50	—
268	561732,28	335206,43	Геодезический метод	0,50	—
269	561718,84	335191,11	Геодезический метод	0,50	—
270	561718,61	335190,79	Геодезический метод	0,50	—
271	561719,08	335188,24	Геодезический метод	0,50	—
272	561722,04	335185,83	Геодезический метод	0,50	—
273	561723,30	335185,38	Геодезический метод	0,50	—
274	561724,65	335185,90	Геодезический метод	0,50	—
275	561739,57	335199,43	Геодезический метод	0,50	—
276	561795,87	335252,72	Геодезический метод	0,50	—
277	561854,52	335306,07	Геодезический метод	0,50	—
278	561909,07	335355,83	Геодезический метод	0,50	—
279	561927,77	335327,46	Геодезический метод	0,50	—
280	562096,54	335051,27	Геодезический метод	0,50	—
281	562122,79	335008,24	Геодезический метод	0,50	—

**ГРАФИЧЕСКОЕ ОПИСАНИЕ**

местоположения границ населенных пунктов, территориальных зон,  
особо охраняемых природных территорий,  
зон с особыми условиями использования территории

**Публичный сервитут в отношении земель и земельных участков в целях эксплуатации  
существующего линейного объекта системы электроснабжения регионального значения  
«Воздушная линия 35 кВ Л-612 «Усть  
Джегута -Красный Восток с отпайкой на ПС Эльторкач» и его неотъемлемых  
технологических частей**

(наименование объекта, местоположение границ которого описано)

**Сведения о местоположении границ объекта**

<b>1</b>	<b>2</b>	<b>3</b>	<b>4</b>	<b>5</b>	<b>6</b>
282	562258,67	334784,29	Геодезический метод	0,50	—
283	562327,30	334671,33	Геодезический метод	0,50	—
284	562401,59	334549,39	Геодезический метод	0,50	—
285	562537,93	334323,82	Геодезический метод	0,50	—
286	562579,45	334256,07	Геодезический метод	0,50	—
287	562721,22	334022,90	Геодезический метод	0,50	—
288	562803,54	333887,10	Геодезический метод	0,50	—
289	562852,89	333804,86	Геодезический метод	0,50	—
290	562854,71	333801,99	Геодезический метод	0,50	—
291	562899,17	333729,80	Геодезический метод	0,50	—
292	563010,84	333546,13	Геодезический метод	0,50	—
293	563121,47	333364,06	Геодезический метод	0,50	—
294	563222,86	333196,99	Геодезический метод	0,50	—
295	563286,15	333091,93	Геодезический метод	0,50	—
296	563372,18	332951,15	Геодезический метод	0,50	—
297	563490,93	332755,79	Геодезический метод	0,50	—
298	563601,45	332574,22	Геодезический метод	0,50	—
299	563720,56	332379,11	Геодезический метод	0,50	—
300	563779,37	332282,20	Геодезический метод	0,50	—
301	563837,84	332185,82	Геодезический метод	0,50	—
302	563838,97	332182,87	Геодезический метод	0,50	—
303	563874,90	332098,16	Геодезический метод	0,50	—

**ГРАФИЧЕСКОЕ ОПИСАНИЕ**

местоположения границ населенных пунктов, территориальных зон,  
особо охраняемых природных территорий,  
зон с особыми условиями использования территории

**Публичный сервитут в отношении земель и земельных участков в целях эксплуатации  
существующего линейного объекта системы электроснабжения регионального значения  
«Воздушная линия 35 кВ Л-612 «Усть  
Джегута -Красный Восток с отпайкой на ПС Эльторкач» и его неотъемлемых  
технологических частей**

(наименование объекта, местоположение границ которого описано)

**Сведения о местоположении границ объекта**

<b>1</b>	<b>2</b>	<b>3</b>	<b>4</b>	<b>5</b>	<b>6</b>
304	563915,57	332000,70	Геодезический метод	0,50	—
305	563991,43	331819,04	Геодезический метод	0,50	—
306	564056,65	331661,75	Геодезический метод	0,50	—
307	564125,88	331497,22	Геодезический метод	0,50	—
308	564192,14	331338,12	Геодезический метод	0,50	—
309	564227,00	331254,04	Геодезический метод	0,50	—
310	564228,19	331251,33	Геодезический метод	0,50	—
311	564228,29	331251,14	Геодезический метод	0,50	—
312	564261,45	331193,38	Геодезический метод	0,50	—
313	564381,60	330980,60	Геодезический метод	0,50	—
314	564450,68	330857,28	Геодезический метод	0,50	—
315	564537,02	330704,01	Геодезический метод	0,50	—
316	564643,30	330515,52	Геодезический метод	0,50	—
317	564693,13	330424,98	Геодезический метод	0,50	—
318	564693,34	330422,20	Геодезический метод	0,50	—
319	564699,80	330331,38	Геодезический метод	0,50	—
320	564712,65	330100,96	Геодезический метод	0,50	—
321	564724,37	329885,63	Геодезический метод	0,50	—
322	564734,58	329693,96	Геодезический метод	0,50	—
323	564744,35	329522,05	Геодезический метод	0,50	—
324	564758,91	329250,43	Геодезический метод	0,50	—
325	564772,01	329012,77	Геодезический метод	0,50	—

**ГРАФИЧЕСКОЕ ОПИСАНИЕ**

местоположения границ населенных пунктов, территориальных зон,  
особо охраняемых природных территорий,  
зон с особыми условиями использования территории

**Публичный сервитут в отношении земель и земельных участков в целях эксплуатации  
существующего линейного объекта системы электроснабжения регионального значения  
«Воздушная линия 35 кВ Л-612 «Усть  
Джегута -Красный Восток с отпайкой на ПС Эльторкач» и его неотъемлемых  
технологических частей**

(наименование объекта, местоположение границ которого описано)

**Сведения о местоположении границ объекта**

<b>1</b>	<b>2</b>	<b>3</b>	<b>4</b>	<b>5</b>	<b>6</b>
326	564781,40	328847,73	Геодезический метод	0,50	—
327	564791,53	328658,77	Геодезический метод	0,50	—
328	564801,90	328460,91	Геодезический метод	0,50	—
329	564809,17	328313,59	Геодезический метод	0,50	—
330	564811,73	328216,83	Геодезический метод	0,50	—
331	564812,11	328215,70	Геодезический метод	0,50	—
332	564870,53	328135,38	Геодезический метод	0,50	—
333	564936,74	328040,02	Геодезический метод	0,50	—
334	565049,66	327879,17	Геодезический метод	0,50	—
335	565156,76	327723,81	Геодезический метод	0,50	—
336	565177,23	327696,85	Геодезический метод	0,50	—
337	565233,57	327614,38	Геодезический метод	0,50	—
338	565234,24	327611,50	Геодезический метод	0,50	—
339	565237,81	327543,91	Геодезический метод	0,50	—
340	565244,65	327357,78	Геодезический метод	0,50	—
341	565250,67	327173,49	Геодезический метод	0,50	—
342	565251,75	327138,74	Геодезический метод	0,50	—
343	565204,75	327167,42	Геодезический метод	0,50	—
344	565203,94	327167,70	Геодезический метод	0,50	—
345	565045,47	327186,08	Геодезический метод	0,50	—
346	564936,63	327200,61	Геодезический метод	0,50	—
347	564891,13	327207,25	Геодезический метод	0,50	—

**ГРАФИЧЕСКОЕ ОПИСАНИЕ**

местоположения границ населенных пунктов, территориальных зон,  
особо охраняемых природных территорий,  
зон с особыми условиями использования территории

**Публичный сервитут в отношении земель и земельных участков в целях эксплуатации  
существующего линейного объекта системы электроснабжения регионального значения  
«Воздушная линия 35 кВ Л-612 «Усть  
Джегута -Красный Восток с отпайкой на ПС Эльторкач» и его неотъемлемых  
технологических частей**

(наименование объекта, местоположение границ которого описано)

**Сведения о местоположении границ объекта**

1	2	3	4	5	6
348	564866,57	327229,43	Геодезический метод	0,50	—
349	564863,50	327228,95	Геодезический метод	0,50	—
350	564863,23	327227,92	Геодезический метод	0,50	—
351	564863,28	327224,77	Геодезический метод	0,50	—
352	564863,70	327223,56	Геодезический метод	0,50	—
353	564884,19	327197,48	Геодезический метод	0,50	—
354	564885,57	327196,72	Геодезический метод	0,50	—
355	564935,18	327191,96	Геодезический метод	0,50	—
356	565043,78	327178,16	Геодезический метод	0,50	—
357	565201,49	327156,17	Геодезический метод	0,50	—
358	565254,51	327123,22	Геодезический метод	0,50	—
359	565258,24	327121,05	Геодезический метод	0,50	—
1	565259,24	327120,78	Геодезический метод	0,50	—

**3. Сведения о характерных точках части (частей) границы объекта**

Обозначение характерных точек части границы	Координаты, м		Метод определения координат характерной точки	Средняя квадратическая погрешность положения характерной точки ( $M_t$ ), м	Описание обозначения точки на местности (при наличии)
	X	Y			
1	2	3	4	5	6
Часть № —					
—	—	—	—	—	—

**ГРАФИЧЕСКОЕ ОПИСАНИЕ**

местоположения границ населенных пунктов, территориальных зон,  
особо охраняемых природных территорий,  
зон с особыми условиями использования территории

**Публичный сервитут в отношении земель и земельных участков в целях эксплуатации  
существующего линейного объекта системы электроснабжения регионального значения  
«Воздушная линия 35 кВ Л-612 «Усть  
Джегута -Красный Восток с отпайкой на ПС Эльторкач» и его неотъемлемых  
технологических частей**

(наименование объекта, местоположение границ которого описано)

**Сведения о местоположении измененных (уточненных) границ объекта****1. Система координат —****2. Сведения о характерных точках границ объекта**

Обозначение характерных точек границ	Существующие координаты, м		Измененные (уточненные) координаты, м		Метод определения координат характерной точки	Средняя квадратическая погрешность положения характерной точки (M <sub>t</sub> ), м	Описание обозначения точки на местности (при наличии)
	X	Y	X	Y			
1	2	3	4	5	6	7	8
—	—	—	—	—	—	—	—

**3. Сведения о характерных точках части (частей) границы объекта**

## Часть № —

Обозначение характерных точек границ	Существующие координаты, м		Измененные (уточненные) координаты, м		Метод определения координат характерной точки	Средняя квадратическая погрешность положения характерной точки (M <sub>t</sub> ), м	Описание обозначения точки на местности (при наличии)
	X	Y	X	Y			
1	2	3	4	5	6	7	8
—	—	—	—	—	—	—	—

## ГРАФИЧЕСКОЕ ОПИСАНИЕ

местоположения границ населенных пунктов, территориальных зон,  
особо охраняемых природных территорий,  
зон с особыми условиями использования территории

**Публичный сервитут в отношении земель и земельных участков в целях эксплуатации  
существующего линейного объекта системы электроснабжения регионального значения  
«Воздушная линия 35 кВ Л-612 «Усть  
Джегута -Красный Восток с отпайкой на ПС Эльторкач» и его неотъемлемых  
технологических частей**

(наименование объекта, местоположение границ которого описано)

## План границ объекта

### Основной лист

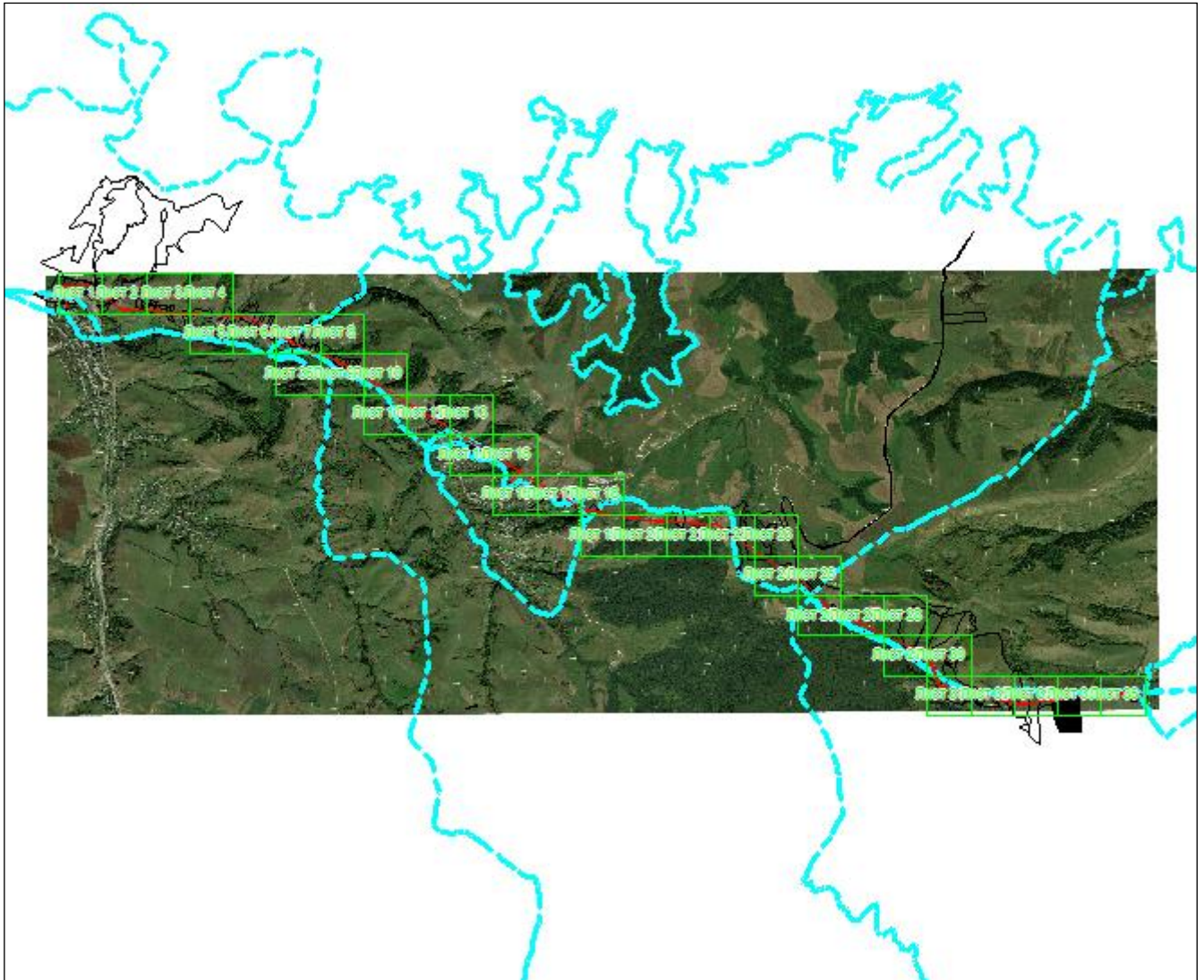

Масштаб 1: 121875

Используемые условные знаки и обозначения:

 – область выносного листа,

**23** – номер выносного листа.

Остальные используемые условные знаки и обозначения приведены на отдельной странице в конце раздела.

Подпись  *Валуев Р. А.* Дата «16» сентября 2024 г.

Место для отрисовки печати (при наличии) лица, составившего описание местоположения границ объекта







## ГРАФИЧЕСКОЕ ОПИСАНИЕ

местоположения границ населенных пунктов, территориальных зон,  
особо охраняемых природных территорий,  
зон с особыми условиями использования территории

**Публичный сервитут в отношении земель и земельных участков в целях эксплуатации  
существующего линейного объекта системы электроснабжения регионального значения  
«Воздушная линия 35 кВ Л-612 «Усть  
Джегута -Красный Восток с отпайкой на ПС Эльторкач» и его неотъемлемых  
технологических частей**

(наименование объекта, местоположение границ которого описано)

## План границ объекта

### Выносной лист №3



**Масштаб 1:5000**

Используемые условные знаки и обозначения приведены на отдельной странице в конце раздела.

Подпись *Валуев Р. А.* **Валуев Р. А.** Дата «16» сентября 2024 г.

Место для оттиска печати (при наличии) лица, составившего описание местоположения границ объекта















## ГРАФИЧЕСКОЕ ОПИСАНИЕ

местоположения границ населенных пунктов, территориальных зон,  
особо охраняемых природных территорий,  
зон с особыми условиями использования территории

**Публичный сервитут в отношении земель и земельных участков в целях эксплуатации  
существующего линейного объекта системы электроснабжения регионального значения  
«Воздушная линия 35 кВ Л-612 «Усть  
Джегута -Красный Восток с отпайкой на ПС Эльторкач» и его неотъемлемых  
технологических частей**

(наименование объекта, местоположение границ которого описано)

## План границ объекта

### Выносной лист №9

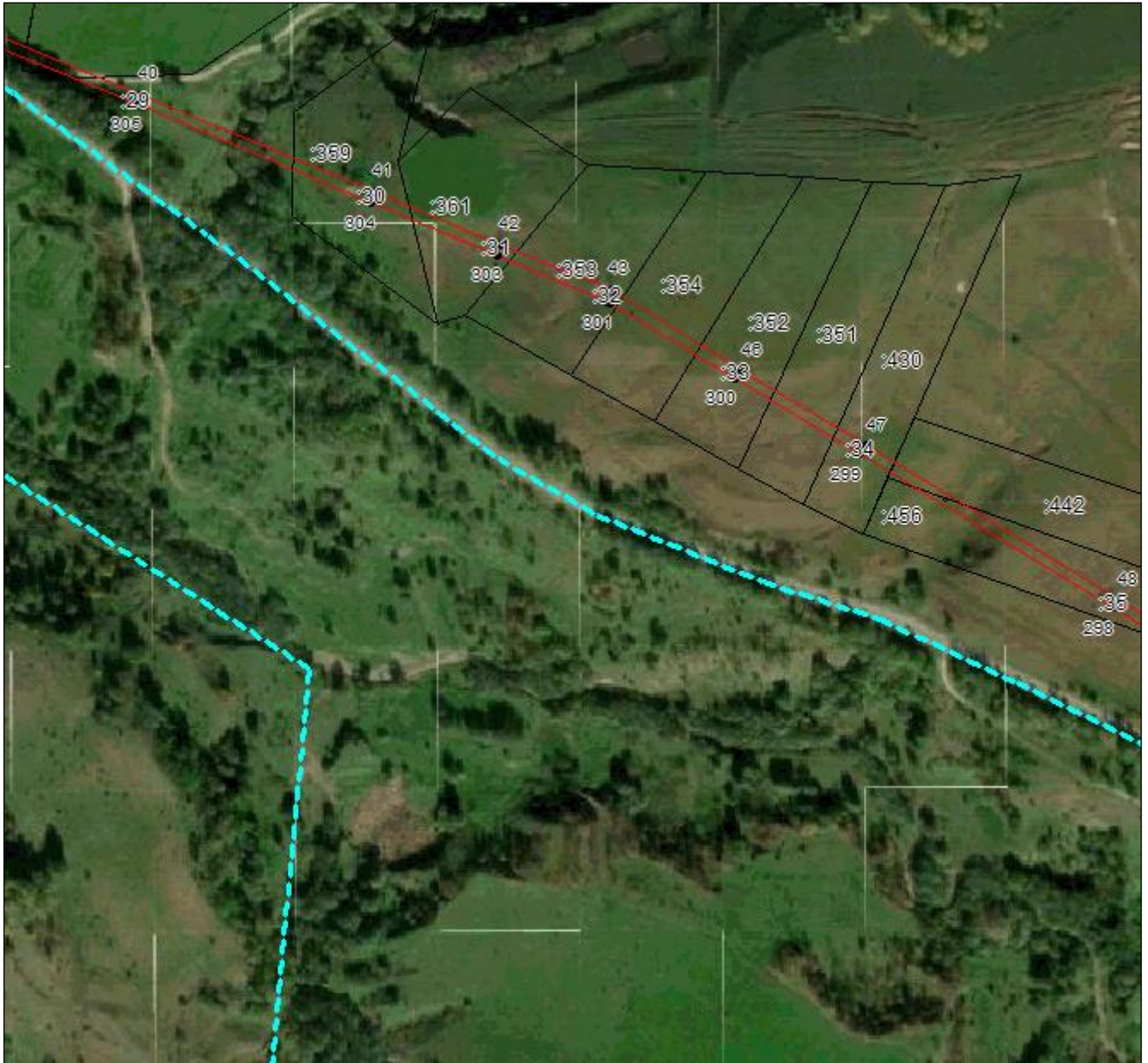

**Масштаб 1:5000**

Используемые условные знаки и обозначения приведены на отдельной странице в конце раздела.

Подпись  *Валуев Р. А.* Дата «16» сентября 2024 г.

Место для оттиска печати (при наличии) лица, составившего описание местоположения границ объекта



## ГРАФИЧЕСКОЕ ОПИСАНИЕ

местоположения границ населенных пунктов, территориальных зон,  
особо охраняемых природных территорий,  
зон с особыми условиями использования территории

**Публичный сервитут в отношении земель и земельных участков в целях эксплуатации  
существующего линейного объекта системы электроснабжения регионального значения  
«Воздушная линия 35 кВ Л-612 «Усть  
Джегута -Красный Восток с отпайкой на ПС Эльторкач» и его неотъемлемых  
технологических частей**

(наименование объекта, местоположение границ которого описано)

## План границ объекта

### Выносной лист №10



**Масштаб 1:5000**

Используемые условные знаки и обозначения приведены на отдельной странице в конце раздела.

Подпись *Валуев Р. А.* **Валуев Р. А.** Дата «16» сентября 2024 г.

Место для оттиска печати (при наличии) лица, составившего описание местоположения границ объекта



## ГРАФИЧЕСКОЕ ОПИСАНИЕ

местоположения границ населенных пунктов, территориальных зон,  
особо охраняемых природных территорий,  
зон с особыми условиями использования территории

**Публичный сервитут в отношении земель и земельных участков в целях эксплуатации  
существующего линейного объекта системы электроснабжения регионального значения  
«Воздушная линия 35 кВ Л-612 «Усть  
Джегута -Красный Восток с отпайкой на ПС Эльторкач» и его неотъемлемых  
технологических частей**

(наименование объекта, местоположение границ которого описано)

## План границ объекта

### Выносной лист №11



**Масштаб 1:5000**

Используемые условные знаки и обозначения приведены на отдельной странице в конце раздела.

Подпись  *Валуев Р. А.* Дата «16» сентября 2024 г.

Место для оттиска печати (при наличии) лица, составившего описание местоположения границ объекта



## ГРАФИЧЕСКОЕ ОПИСАНИЕ

местоположения границ населенных пунктов, территориальных зон,  
особо охраняемых природных территорий,  
зон с особыми условиями использования территории

**Публичный сервитут в отношении земель и земельных участков в целях эксплуатации  
существующего линейного объекта системы электроснабжения регионального значения  
«Воздушная линия 35 кВ Л-612 «Усть  
Джегута -Красный Восток с отпайкой на ПС Эльторкач» и его неотъемлемых  
технологических частей**

(наименование объекта, местоположение границ которого описано)

## План границ объекта

### Выносной лист №12

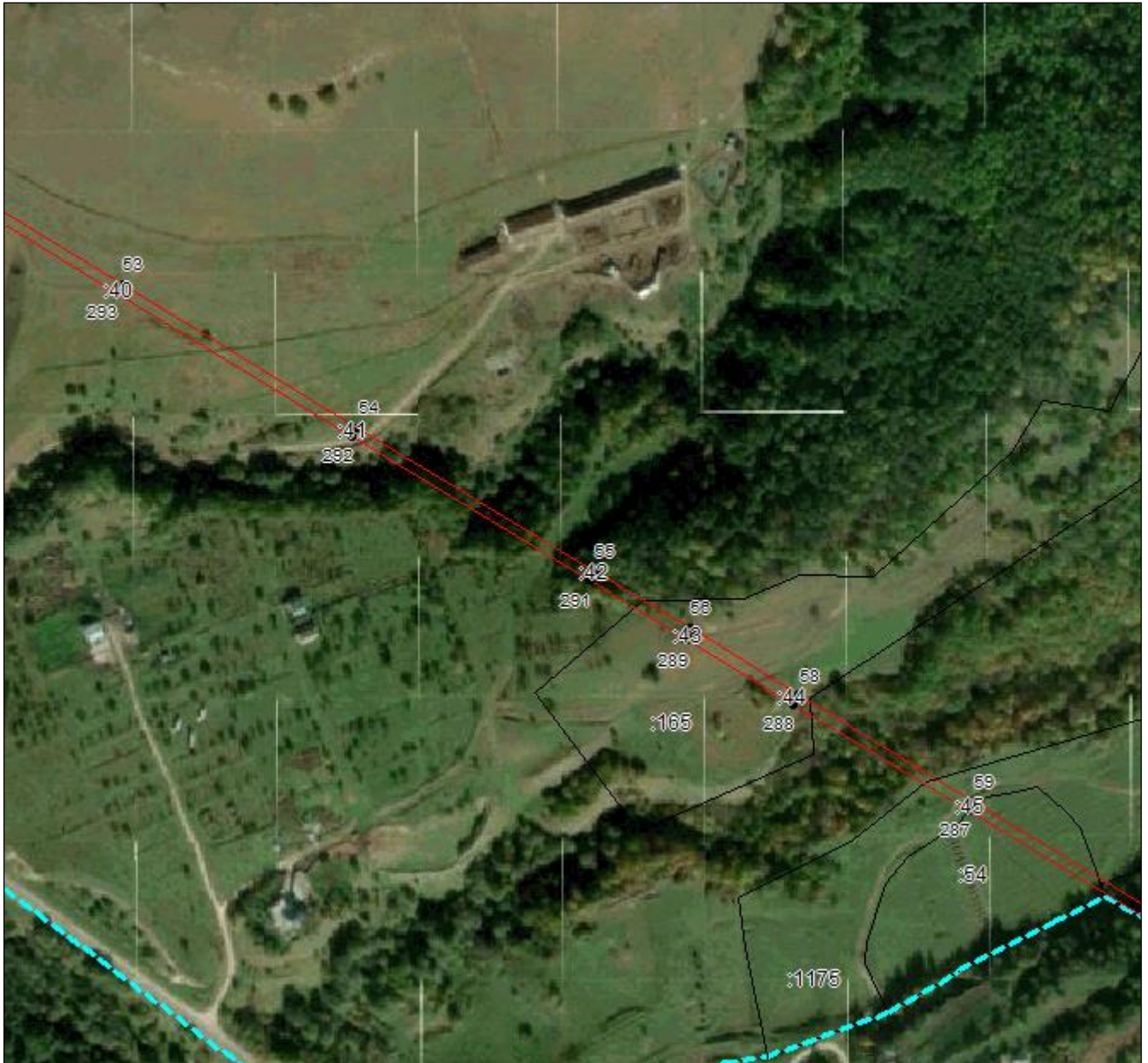

**Масштаб 1:5000**

Используемые условные знаки и обозначения приведены на отдельной странице в конце раздела.

Подпись *Валуев Р. А.* **Валуев Р. А.** Дата «16» сентября 2024 г.

Место для оттиска печати (при наличии) лица, составившего описание местоположения границ объекта



## ГРАФИЧЕСКОЕ ОПИСАНИЕ

местоположения границ населенных пунктов, территориальных зон,  
особо охраняемых природных территорий,  
зон с особыми условиями использования территории

**Публичный сервитут в отношении земель и земельных участков в целях эксплуатации  
существующего линейного объекта системы электроснабжения регионального значения  
«Воздушная линия 35 кВ Л-612 «Усть  
Джегута -Красный Восток с отпайкой на ПС Эльторкач» и его неотъемлемых  
технологических частей**

(наименование объекта, местоположение границ которого описано)

## План границ объекта

### Выносной лист №13



**Масштаб 1:5000**

Используемые условные знаки и обозначения приведены на отдельной странице в конце раздела.

Подпись *Валуев Р. А.* **Валуев Р. А.** Дата «16» сентября 2024 г.

Место для оттиска печати (при наличии) лица, составившего описание местоположения границ объекта



## ГРАФИЧЕСКОЕ ОПИСАНИЕ

местоположения границ населенных пунктов, территориальных зон,  
особо охраняемых природных территорий,  
зон с особыми условиями использования территории

**Публичный сервитут в отношении земель и земельных участков в целях эксплуатации  
существующего линейного объекта системы электроснабжения регионального значения  
«Воздушная линия 35 кВ Л-612 «Усть  
Джегута -Красный Восток с отпайкой на ПС Эльторкач» и его неотъемлемых  
технологических частей**

(наименование объекта, местоположение границ которого описано)

## План границ объекта

### Выносной лист №14

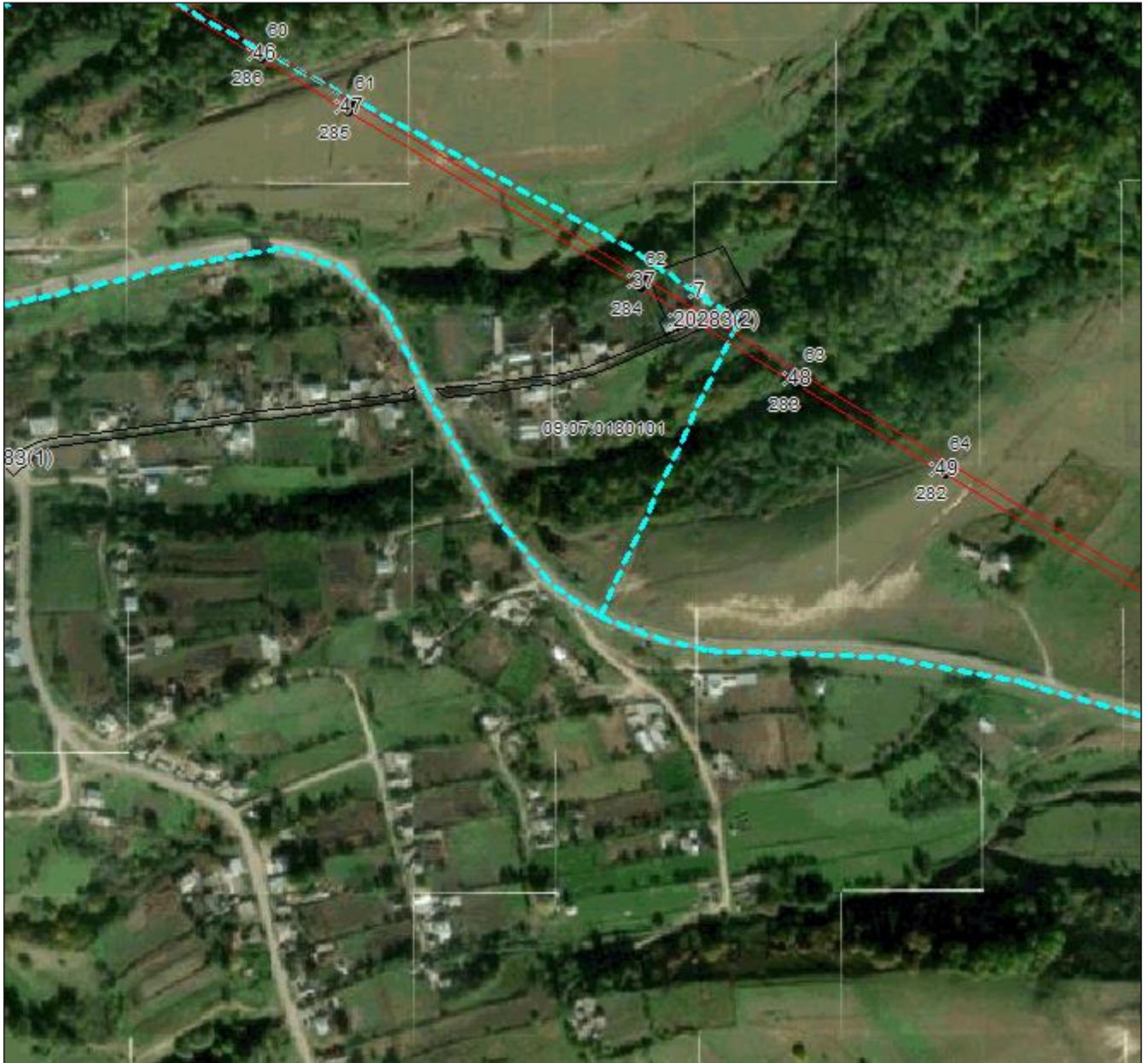

**Масштаб 1:5000**

Используемые условные знаки и обозначения приведены на отдельной странице в конце раздела.

Подпись *Валуев Р. А.* **Валуев Р. А.** Дата «16» сентября 2024 г.

Место для оттиска печати (при наличии) лица, составившего описание местоположения границ объекта



## ГРАФИЧЕСКОЕ ОПИСАНИЕ

местоположения границ населенных пунктов, территориальных зон,  
особо охраняемых природных территорий,  
зон с особыми условиями использования территории

**Публичный сервитут в отношении земель и земельных участков в целях эксплуатации  
существующего линейного объекта системы электроснабжения регионального значения  
«Воздушная линия 35 кВ Л-612 «Усть  
Джегута -Красный Восток с отпайкой на ПС Эльторкач» и его неотъемлемых  
технологических частей**

(наименование объекта, местоположение границ которого описано)

## План границ объекта

### Выносной лист №15



**Масштаб 1:5000**

Используемые условные знаки и обозначения приведены на отдельной странице в конце раздела.

Подпись *Валуев Р. А.* **Валуев Р. А.** Дата «16» сентября 2024 г.

Место для оттиска печати (при наличии) лица, составившего описание местоположения границ объекта



## ГРАФИЧЕСКОЕ ОПИСАНИЕ

местоположения границ населенных пунктов, территориальных зон,  
особо охраняемых природных территорий,  
зон с особыми условиями использования территории

**Публичный сервитут в отношении земель и земельных участков в целях эксплуатации  
существующего линейного объекта системы электроснабжения регионального значения  
«Воздушная линия 35 кВ Л-612 «Усть  
Джегута -Красный Восток с отпайкой на ПС Эльторкач» и его неотъемлемых  
технологических частей**

(наименование объекта, местоположение границ которого описано)

## План границ объекта

### Выносной лист №16



**Масштаб 1:5000**

Используемые условные знаки и обозначения приведены на отдельной странице в конце раздела.

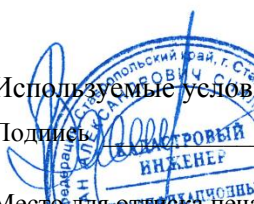
Подпись  *Валуев Р. А.* Дата «16» сентября 2024 г.

Место для оттиска печати (при наличии) лица, составившего описание местоположения границ объекта









**ГРАФИЧЕСКОЕ ОПИСАНИЕ**

местоположения границ населенных пунктов, территориальных зон,  
особо охраняемых природных территорий,  
зон с особыми условиями использования территории

**Публичный сервитут в отношении земель и земельных участков в целях эксплуатации  
существующего линейного объекта системы электроснабжения регионального значения  
«Воздушная линия 35 кВ Л-612 «Усть  
Джегута -Красный Восток с отпайкой на ПС Эльторкач» и его неотъемлемых  
технологических частей**

(наименование объекта, местоположение границ которого описано)

**План границ объекта**

**Выносной лист №19**



**Масштаб 1:5000**

Используемые условные знаки и обозначения приведены на отдельной странице в конце раздела.

Подпись *В.А. Валуйев* **Валуйев Р. А.** Дата «16» сентября 2024 г.

Место для оттиска печати (при наличии) лица, составившего описание местоположения границ объекта



## ГРАФИЧЕСКОЕ ОПИСАНИЕ

местоположения границ населенных пунктов, территориальных зон,  
особо охраняемых природных территорий,  
зон с особыми условиями использования территории

**Публичный сервитут в отношении земель и земельных участков в целях эксплуатации  
существующего линейного объекта системы электроснабжения регионального значения  
«Воздушная линия 35 кВ Л-612 «Усть  
Джегута -Красный Восток с отпайкой на ПС Эльторкач» и его неотъемлемых  
технологических частей**

(наименование объекта, местоположение границ которого описано)

## План границ объекта

### Выносной лист №20



**Масштаб 1:5000**

Используемые условные знаки и обозначения приведены на отдельной странице в конце раздела.

Подпись *Валуев Р. А.* **Валуев Р. А.** Дата «16» сентября 2024 г.

Место для оттиска печати (при наличии) лица, составившего описание местоположения границ объекта



## ГРАФИЧЕСКОЕ ОПИСАНИЕ

местоположения границ населенных пунктов, территориальных зон,  
особо охраняемых природных территорий,  
зон с особыми условиями использования территории

**Публичный сервитут в отношении земель и земельных участков в целях эксплуатации  
существующего линейного объекта системы электроснабжения регионального значения  
«Воздушная линия 35 кВ Л-612 «Усть  
Джегута -Красный Восток с отпайкой на ПС Эльторкач» и его неотъемлемых  
технологических частей**

(наименование объекта, местоположение границ которого описано)

## План границ объекта

### Выносной лист №21

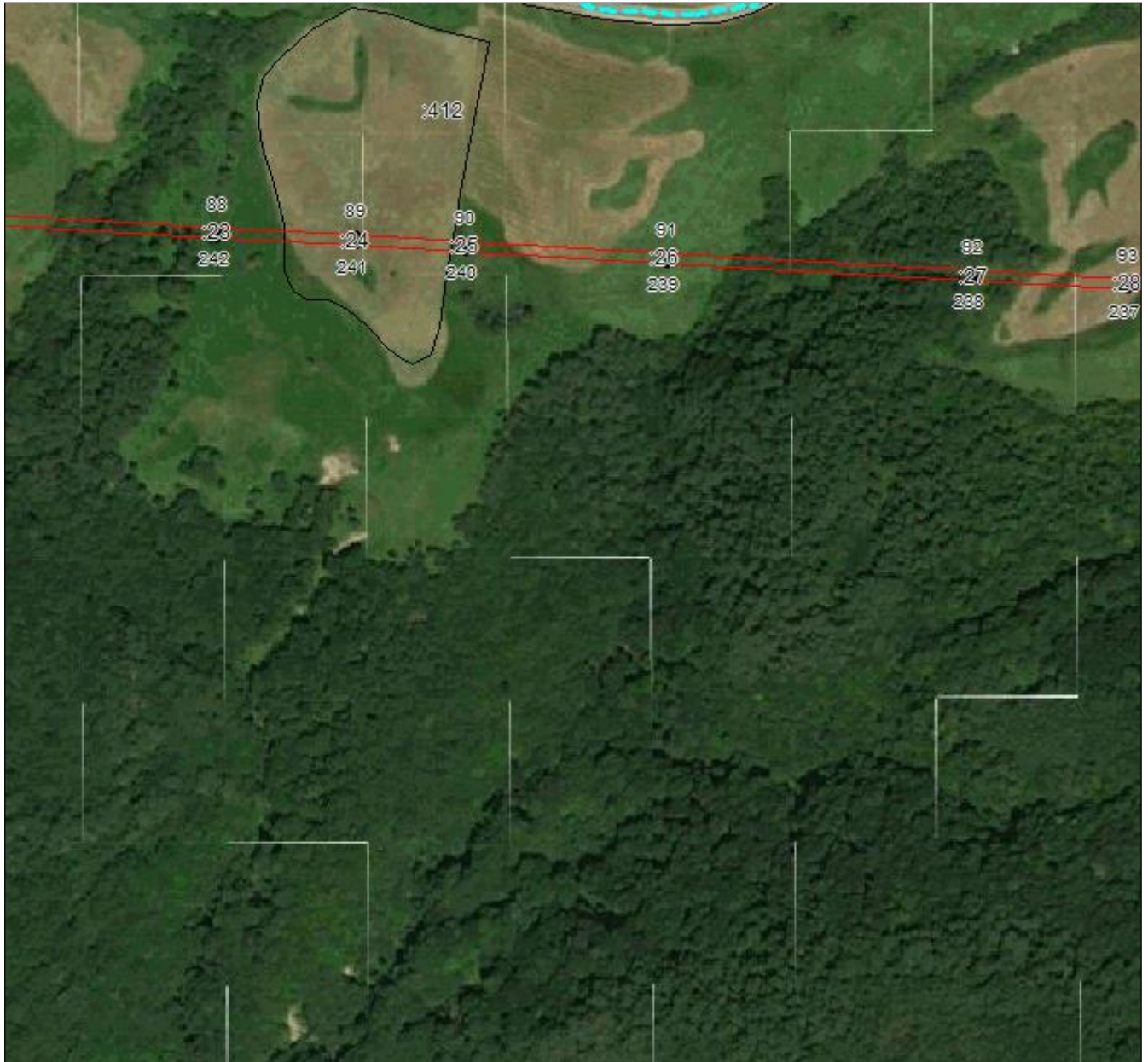

**Масштаб 1:5000**

Используемые условные знаки и обозначения приведены на отдельной странице в конце раздела.

Подпись *Валуев Р. А.* **Валуев Р. А.** Дата «16» сентября 2024 г.

Место для оттиска печати (при наличии) лица, составившего описание местоположения границ объекта



## ГРАФИЧЕСКОЕ ОПИСАНИЕ

местоположения границ населенных пунктов, территориальных зон,  
особо охраняемых природных территорий,  
зон с особыми условиями использования территории

**Публичный сервитут в отношении земель и земельных участков в целях эксплуатации  
существующего линейного объекта системы электроснабжения регионального значения  
«Воздушная линия 35 кВ Л-612 «Усть  
Джегута -Красный Восток с отпайкой на ПС Эльторкач» и его неотъемлемых  
технологических частей**

(наименование объекта, местоположение границ которого описано)

## План границ объекта

### Выносной лист №22



**Масштаб 1:5000**

Используемые условные знаки и обозначения приведены на отдельной странице в конце раздела.

Подпись *Валуев Р. А.* **Валуев Р. А.** Дата «16» сентября 2024 г.

Место для оттиска печати (при наличии) лица, составившего описание местоположения границ объекта



## ГРАФИЧЕСКОЕ ОПИСАНИЕ

местоположения границ населенных пунктов, территориальных зон,  
особо охраняемых природных территорий,  
зон с особыми условиями использования территории

**Публичный сервитут в отношении земель и земельных участков в целях эксплуатации  
существующего линейного объекта системы электроснабжения регионального значения  
«Воздушная линия 35 кВ Л-612 «Усть  
Джегута -Красный Восток с отпайкой на ПС Эльторкач» и его неотъемлемых  
технологических частей**

(наименование объекта, местоположение границ которого описано)

## План границ объекта

### Выносной лист №23



**Масштаб 1:5000**

Используемые условные знаки и обозначения приведены на отдельной странице в конце раздела.

Подпись *В. А. Валуйев* **Валуйев Р. А.** Дата «16» сентября 2024 г.

Место для оттиска печати (при наличии) лица, составившего описание местоположения границ объекта



## ГРАФИЧЕСКОЕ ОПИСАНИЕ

местоположения границ населенных пунктов, территориальных зон,  
особо охраняемых природных территорий,  
зон с особыми условиями использования территории

**Публичный сервитут в отношении земель и земельных участков в целях эксплуатации  
существующего линейного объекта системы электроснабжения регионального значения  
«Воздушная линия 35 кВ Л-612 «Усть  
Джегута -Красный Восток с отпайкой на ПС Эльторкач» и его неотъемлемых  
технологических частей**

(наименование объекта, местоположение границ которого описано)

## План границ объекта

### Выносной лист №24



**Масштаб 1:5000**

Используемые условные знаки и обозначения приведены на отдельной странице в конце раздела.

Подпись  *Валуев Р. А.* Дата «16» сентября 2024 г.

Место для оттиска печати (при наличии) лица, составившего описание местоположения границ объекта





## ГРАФИЧЕСКОЕ ОПИСАНИЕ

местоположения границ населенных пунктов, территориальных зон,  
особо охраняемых природных территорий,  
зон с особыми условиями использования территории

**Публичный сервитут в отношении земель и земельных участков в целях эксплуатации  
существующего линейного объекта системы электроснабжения регионального значения  
«Воздушная линия 35 кВ Л-612 «Усть  
Джегута -Красный Восток с отпайкой на ПС Эльторкач» и его неотъемлемых  
технологических частей**

(наименование объекта, местоположение границ которого описано)

## План границ объекта

### Выносной лист №25



**Масштаб 1:5000**

Используемые условные знаки и обозначения приведены на отдельной странице в конце раздела.

Подпись *В.А. Валуев* **Валуев Р. А.** Дата «16» сентября 2024 г.

Место для оттиска печати (при наличии) лица, составившего описание местоположения границ объекта









## ГРАФИЧЕСКОЕ ОПИСАНИЕ

местоположения границ населенных пунктов, территориальных зон,  
особо охраняемых природных территорий,  
зон с особыми условиями использования территории

**Публичный сервитут в отношении земель и земельных участков в целях эксплуатации  
существующего линейного объекта системы электроснабжения регионального значения  
«Воздушная линия 35 кВ Л-612 «Усть  
Джегута -Красный Восток с отпайкой на ПС Эльторкач» и его неотъемлемых  
технологических частей**

(наименование объекта, местоположение границ которого описано)

## План границ объекта

### Выносной лист №29



**Масштаб 1:5000**

Используемые условные знаки и обозначения приведены на отдельной странице в конце раздела.

Подпись  *Валуев Р. А.* Дата «16» сентября 2024 г.

Место для оттиска печати (при наличии) лица, составившего описание местоположения границ объекта



## ГРАФИЧЕСКОЕ ОПИСАНИЕ

местоположения границ населенных пунктов, территориальных зон,  
особо охраняемых природных территорий,  
зон с особыми условиями использования территории

**Публичный сервитут в отношении земель и земельных участков в целях эксплуатации  
существующего линейного объекта системы электроснабжения регионального значения  
«Воздушная линия 35 кВ Л-612 «Усть  
Джегута -Красный Восток с отпайкой на ПС Эльторкач» и его неотъемлемых  
технологических частей**

(наименование объекта, местоположение границ которого описано)

## План границ объекта

### Выносной лист №31

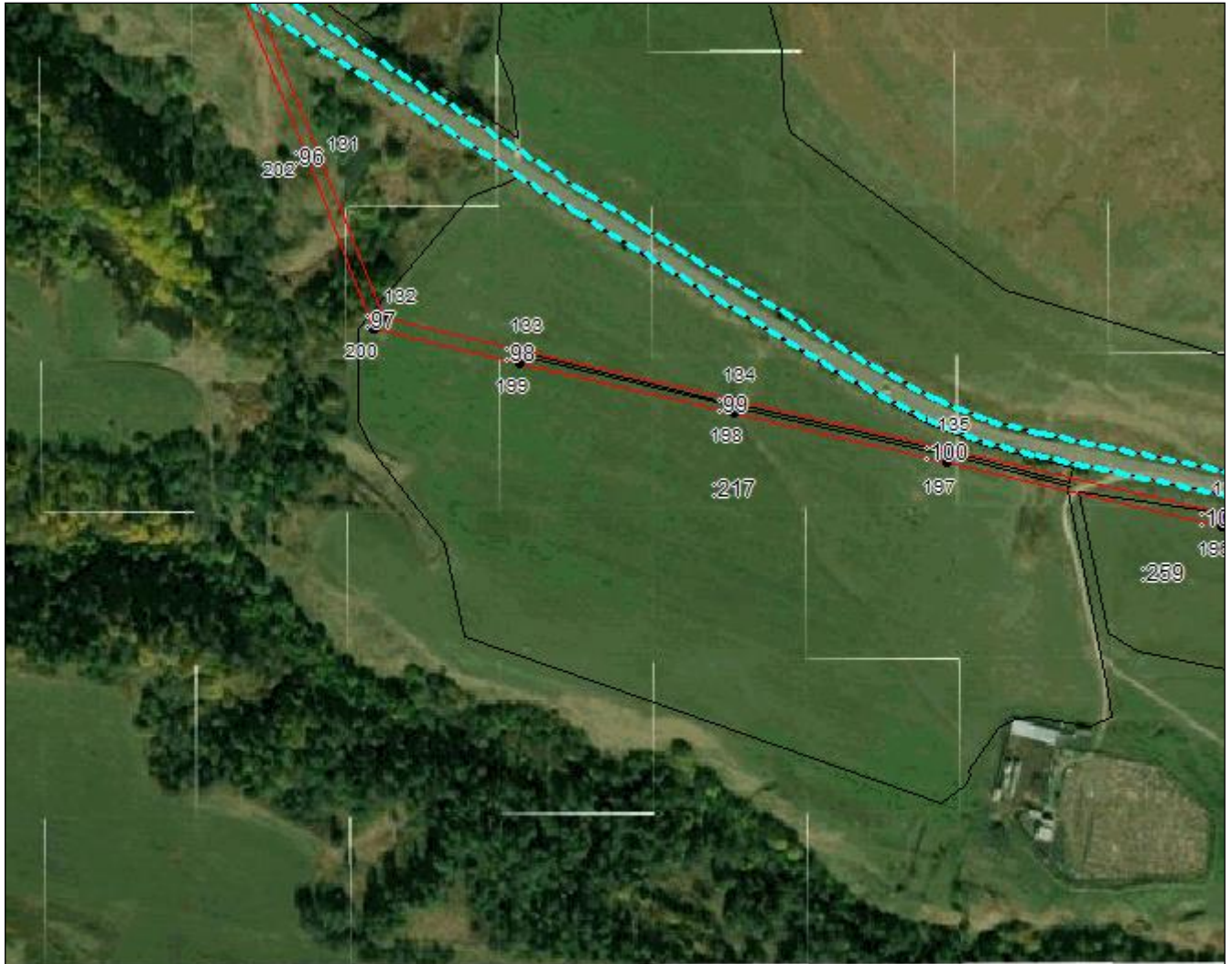

**Масштаб 1:5000**

Используемые условные знаки и обозначения приведены на отдельной странице в конце раздела.

Подпись  *Валуев Р. А.* Дата «16» сентября 2024 г.

Место для оттиска печати (при наличии) лица, составившего описание местоположения границ объекта





## ГРАФИЧЕСКОЕ ОПИСАНИЕ

местоположения границ населенных пунктов, территориальных зон,  
особо охраняемых природных территорий,  
зон с особыми условиями использования территории

**Публичный сервитут в отношении земель и земельных участков в целях эксплуатации  
существующего линейного объекта системы электроснабжения регионального значения  
«Воздушная линия 35 кВ Л-612 «Усть  
Джегута -Красный Восток с отпайкой на ПС Эльторкач» и его неотъемлемых  
технологических частей**

(наименование объекта, местоположение границ которого описано)

## План границ объекта

### Выносной лист №33

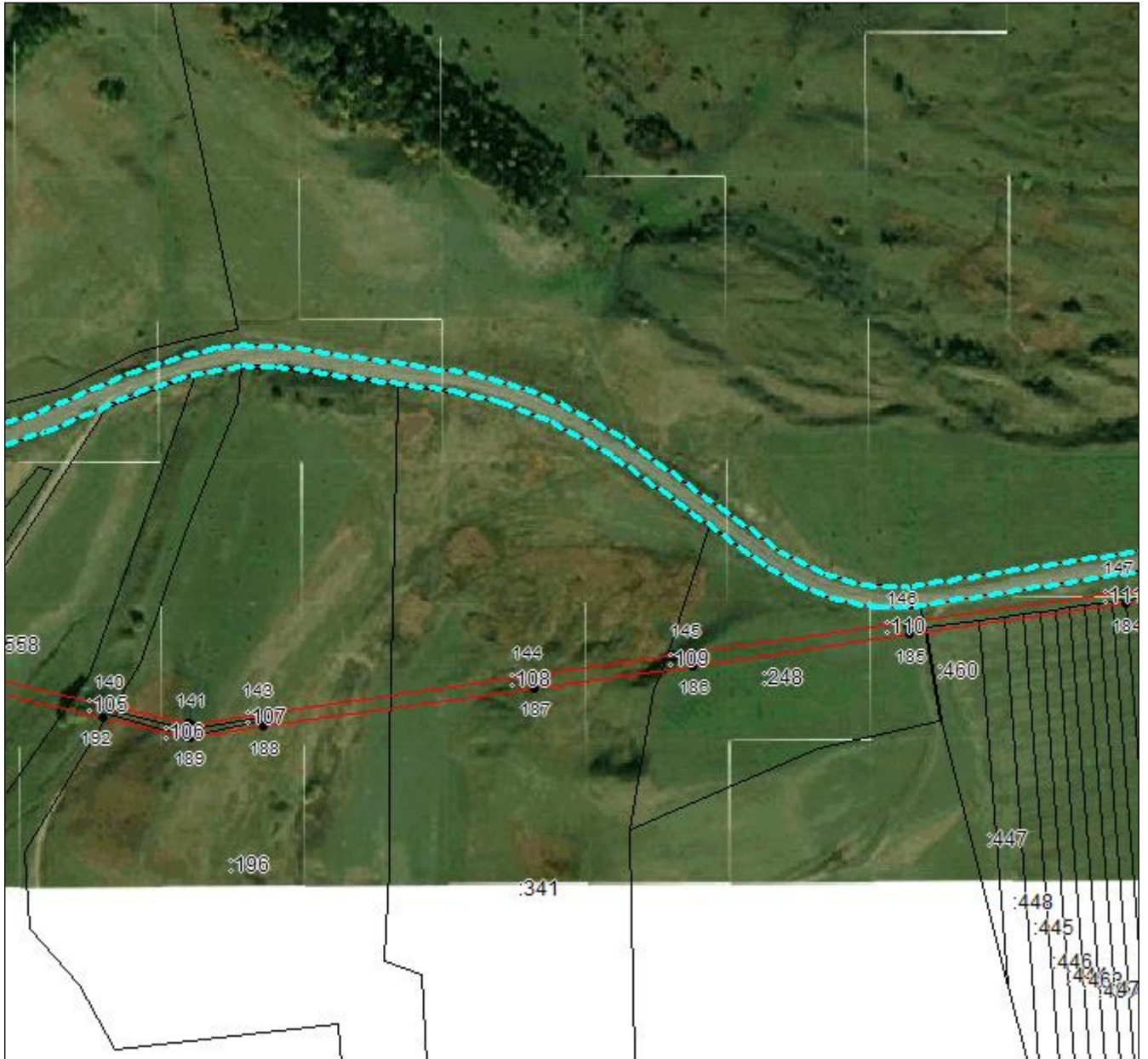

Масштаб 1:5000

Используемые условные знаки и обозначения приведены на отдельной странице в конце раздела.

Подпись  *Валуев Р. А.* Дата «16» сентября 2024 г.

Место для оттиска печати (при наличии) лица, составившего описание местоположения границ объекта



## ГРАФИЧЕСКОЕ ОПИСАНИЕ

местоположения границ населенных пунктов, территориальных зон,  
особо охраняемых природных территорий,  
зон с особыми условиями использования территории

**Публичный сервитут в отношении земель и земельных участков в целях эксплуатации  
существующего линейного объекта системы электроснабжения регионального значения  
«Воздушная линия 35 кВ Л-612 «Усть  
Джегута -Красный Восток с отпайкой на ПС Эльторкач» и его неотъемлемых  
технологических частей**

(наименование объекта, местоположение границ которого описано)

## План границ объекта

### Выносной лист №35

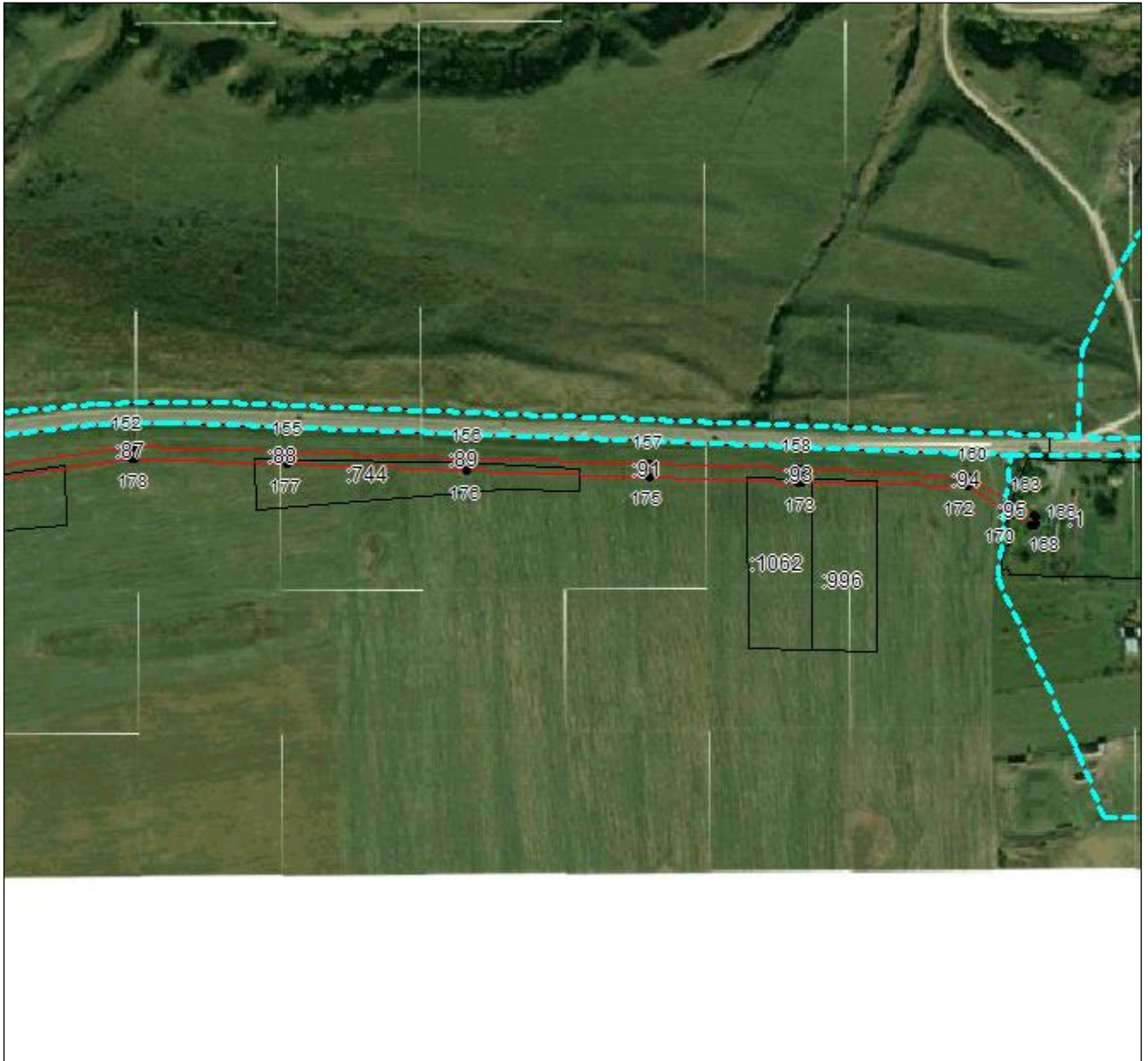

**Масштаб 1:5000**

Используемые условные знаки и обозначения приведены на отдельной странице в конце раздела.

Подпись  *Валуев Р. А.* Дата «16» сентября 2024 г.

Место для оттиска печати (при наличии) лица, составившего описание местоположения границ объекта



## ГРАФИЧЕСКОЕ ОПИСАНИЕ





местоположения границ населенных пунктов, территориальных зон,  
особо охраняемых природных территорий,  
зон с особыми условиями использования территории

**Публичный сервитут в отношении земель и земельных участков в целях эксплуатации  
существующего линейного объекта системы электроснабжения регионального значения  
«Воздушная линия 35 кВ Л-612 «Усть  
Джегута -Красный Восток с отпайкой на ПС Эльторкач» и его неотъемлемых  
технологических частей**

(наименование объекта, местоположение границ которого описано)

## План границ объекта

### Используемые условные знаки и обозначения:

-  – граница объекта,
-  – установленная граница муниципального образования,
-  – установленная граница населенного пункта,
-  – граница земельного участка,
-  – характерная точка объекта.

